



Informe Plan de Acción Participación - Plan Terrazas

PRIMER TRIMESTRE 2023

CVP DIRECCIÓN MEJORAMIENTO DE VIVIENDA

Contenido

1. INTRODUCCIÓN.....	4
2. PRESENTACIÓN DE LA DIRECCIÓN.....	¡Error! Marcador no definido.
2.1. Naturaleza Jurídica	¡Error! Marcador no definido.
2.2. Funciones.....	¡Error! Marcador no definido.
2.3. Objetivo del proceso de mejoramiento de vivienda ...	¡Error! Marcador no definido.
2.4. Alcance del proceso de mejoramiento de vivienda	¡Error! Marcador no definido.
2.5. Objetivo estratégico asociado al proceso de mejoramiento de vivienda	¡Error! Marcador no definido.
2.6. Objetivo del proyecto de inversión	¡Error! Marcador no definido.
2.7. Organigrama interno/ Equipo de Trabajo	¡Error! Marcador no definido.
3. PROYECTO INVERSIÓN	¡Error! Marcador no definido.
3.1. Descripción del Proyecto.....	¡Error! Marcador no definido.
3.1.1. Localización del proyecto.....	¡Error! Marcador no definido.
3.2. Población beneficiada.	¡Error! Marcador no definido.
3.3. El proyecto en el Plan de Desarrollo	¡Error! Marcador no definido.
3.4. Logros Metas Plan	¡Error! Marcador no definido.
3.5. Resultados y Logros Metas Proyecto de inversión 7680 al 15 febrero del 2022:	¡Error! Marcador no definido.
3.6. Logros en la implementación del Plan de Gestión Social	¡Error! Marcador no definido.
3.6.1. Ámbito 7: Espacio de diálogo 1 para socializar el alcance del Plan Terrazas con líderes y lideresas de los territorios a intervenir.	10
3.6.2. Ámbito 8: Espacio de diálogo para socialización del proyecto con potenciales beneficiarios, recolección documentos e inicio de la caracterización.....	12

3.6.3.	Ámbito 9: Espacio de diálogo a través de los cuales se realizan las visitas técnicas a los hogares.	14
	14
3.6.4.	Ámbito 10: Espacio para la cartografía social.	35
3.6.5.	Ámbito 11: Espacio de diálogo para la relocalización transitoria.	38
3.6.6.	Ámbito 12: Rendición de cuentas.	41
	41
3.6.7.	Beneficios sociales del Proyecto	¡Error! Marcador no definido.
3.7.	Logros en la implementación de la política pública como aportes del PGS.	¡Error! Marcador no definido.
	¡Error! Marcador no definido.
3.7.1.	PPMYG:.....	¡Error! Marcador no definido.
3.7.1.1.	Derechos humanos:	¡Error! Marcador no definido.
3.7.1.2.	Género:	¡Error! Marcador no definido.
3.7.1.3.	Diferencial:.....	¡Error! Marcador no definido.
3.7.2.	Familia:	¡Error! Marcador no definido.
3.7.3.	Víctimas:.....	¡Error! Marcador no definido.
3.8.	Logros habitabilidad 2020-2022.	¡Error! Marcador no definido.
3.9.	Presupuesto del proyecto.....	¡Error! Marcador no definido.
3.10.	Territorios Priorizados.....	¡Error! Marcador no definido.
3.11.	Componentes del proyecto	¡Error! Marcador no definido.
4.	Proyectos de mejoramiento Plan Terrazas;	¡Error! Marcador no definido.
4.1.	Proyectos en ejecución	¡Error! Marcador no definido.
	¡Error! Marcador no definido.
4.2.	Proyectos nuevos	¡Error! Marcador no definido.
	¡Error! Marcador no definido.
	¡Error! Marcador no definido.
5.	ATENCIÓN CIUDADANIA.....	¡Error! Marcador no definido.
5.1.	PQRS	¡Error! Marcador no definido.

6. **EVALUACIÓN DE GESTIÓN DE LA DIRECCIÓN DE MEJORAMIENTO DE VIVIENDA**..... ¡Error! Marcador no definido.
7. **GESTION DOCUMENTAL** ¡Error! Marcador no definido.
8. **PLAN TERRAZAS COMO UNA BUENA PRACTICA:**..... ¡Error! Marcador no definido.
- 8.1. **Que la experiencia sea inédita, que no se haya presentado anteriormente como tal**..... ¡Error! Marcador no definido.
- 8.2. **Que sea sistemática que cuente con un plan de actuación**..... ¡Error! Marcador no definido.
- 8.3. **Que parta de una necesidad, manifiesta y latente sentida por las partes interesadas**..... ¡Error! Marcador no definido.
- 8.4. **Que impacte en los proyectos de vida de las personas, fomentando la condición de ciudadanía plena**..... ¡Error! Marcador no definido.
9. **PRINCIPALES APRENDIZAJES** ¡Error! Marcador no definido.

PLAN DE GESTIÓN SOCIAL – PROYECTO PILOTO PLAN TERRAZAS

INFORME PRIMER TRIMESTRE DEL 2023

1. INTRODUCCIÓN

El **Plan Terrazas Distrital**, en adelante –PTD- es una **intervención integral del hábitat**, programa piloto, que busca a través de mecanismos y acciones jurídicas, normativas, técnicas, sociales, financieras y metodológicas intervenir de manera progresiva edificaciones de origen informal, en barrios legalizados, para brindar opciones de reconfiguración arquitectónica, ampliación vertical u horizontal del área construida, esto significa: construcción de segundos pisos en obra gris, nuevas placas, terrazas e intervenciones de mejoramiento de la estructura para hacerla menos vulnerable ante sismos, propendiendo por proteger la vida y patrimonio de sus habitantes y, a la vez, generar de fuentes adicionales de ingresos para estos grupos familiares.

La estrategia que da origen al Plan de Gestión Social del PTD, desde el 2020 en la DMV, se articula alrededor del ejercicio del derecho a la participación ciudadana consagrado en el artículo segundo de la Constitución Política nacional donde se establece que entre los fines esenciales del Estado se establece el de garantizar la efectividad de los principios, derechos y deberes consagrados en la Constitución y facilitar la participación de todos en las decisiones que los afectan y en la vida económica, política, administrativa y cultural de la Nación. El Decreto Distrital 503 de 2011 "Por el cual se adopta la Política Pública de Participación Incidente para el Distrito Capital", determina en su artículo 1 que esta Política Pública será de obligatorio cumplimiento para los/as servidores/as públicos/as, entidades, dependencias e instancias de gobierno y de la administración pública del orden distrital y local y en su artículo 2, define la participación ciudadana como: *"...procesos de diálogo, deliberación y concertación entre actores sociales e institucionales, para materializar las políticas públicas, bajo los principios de dignidad humana, equidad, diversidad, incidencia. La participación se realizará sin discriminación por situación de discapacidad, ciclo vital, sexual, política, económica, étnica, cultural, o de cualquier otra índole"*.

A partir de este fundamento legal se definió el alcance del Plan de Gestión Social de la DMV como el de establecer los principios, estrategias y programas dirigidos a brindar el acompañamiento social por demanda a los hogares pertenecientes al PTD a través del desarrollo de espacios de diálogo que permitan hacer reconocimiento del hábitat popular como un instrumento de construcción social del territorio.

Apuesta que le llevó al diseño de los espacios de diálogo, que para el desarrollo del PTD requieren de la cualificación permanente de equipos interdisciplinarios que convergen en estos espacios para la atención comunitaria y personalizada a potenciales hogares a acceder al PTD. En estos espacios debe disponer información y asistencia técnica a los hogares a través de instrumentos y piezas pedagógicas que garanticen la comprensión del programa y de los requisitos técnicos-jurídicos y sociales que deben cumplir.

2. ARTICULACIÓN CON EL PLAN DE GESTIÓN SOCIAL DE LA C.V.P.

Desde el despacho de la Dirección General de la C.V.P, se lideró un ejercicio de construcción colectiva con representantes de los equipos sociales de las misionales, orientado a la definición de una estrategia de gestión social en la cual confluyeran los distintos elementos y componentes que se venían implementando de manera aislada.

En desarrollo de esta apuesta, la Caja de la Vivienda Popular, mediante resolución 2876 del 10 de septiembre del 2021, adopta el Manual de Gestión Social de la Entidad, como un instrumento que busca facilitar respuestas a las realidades sociales de las comunidades habitantes en los territorios en donde la CVP ejecuta las políticas de la Secretaría Distrital del Hábitat, con los programas misionales de Urbanizaciones y Titulación de Predios, Mejoramiento de Vivienda, Mejoramiento de Barrios y Reasentamientos Humanos y orienta la creación de los Planes de Gestión Social de las áreas misionales a la vez que establece mecanismos para su seguimiento.

Esta estrategia de la entidad se basa en los acuerdos comunitarios como un nuevo contrato social de corresponsabilidad entre la comunidad y las instituciones que, permita desarrollar los proyectos de construcción y mejoramiento de vivienda, teniendo como fundamento la caracterización y los criterios de focalización en función de la población, los territorios y sus construcciones y el reconocimiento de los actores, condiciones, acuerdos y esquemas de seguimiento y control para el cumplimiento del proyecto.

Como lo enunciamos anteriormente la Dirección de Mejoramiento de Vivienda, se anticipó y a partir del 2020 incorporó el Plan de Gestión Social como el instrumento a través del cual, de manera articulada con los componentes técnico y jurídico, desarrolla el componente social inscrito en el P.I, 7680 Plan Terrazas. Se concibió su implementación a través de tres (3) fases: a) Reconocimiento de los Territorios, b) Reactivación de los territorios y c) consolidación del territorio.

Metodológicamente, para la implementación del plan de gestión se optó por los espacios de diálogo a través de los cuales los potenciales hogares y posteriormente los beneficiarios del proyecto transitan durante el tiempo que dure el proceso de ingreso al proceso de vivienda, durante el tiempo que reciben acompañamiento, asistencia técnica para la estructuración del proyecto, apoyo técnico para la expedición del acto de reconocimiento, postulación e interventoría a la obra que se realiza con recursos del subsidio para la construcción progresiva de vivienda. Adicionalmente el hogar recibirá acompañamiento durante la fase de factibilidad.

Es a través de estos espacios de diálogo que se inician los procesos de identificación de condiciones para la implementación del proyecto, la caracterización territorial y poblacional. Espacios a través de los cuales se va profundizando en el reconocimiento del entorno y conocimiento de los hogares y de las personas que los conforman (potencialidades y debilidades). Desde este lugar aporta a la concreción del Plan del Manual de Gestión Social

de la CAJA y reporta resultados a las fases de vinculación, acompañamiento y permanencia, salida, resiliencia y sostenibilidad.

La implementación del Plan de Gestión Social de la DMV se integra, transversalmente en el desarrollo de las actividades asociadas a los procedimientos del proceso de mejoramiento de vivienda (focalización de predios, estructuración del proyecto, curaduría pública social, postulación –en construcción- y supervisión de la interventoría a las obras con SDVE –en actualización-).

Desde el Plan de Gestión Social se promueve la participación incidente en torno al reconocimiento del hábitat popular como instrumento de construcción social del territorio y en este contexto, aportar al proceso de visibilización del riesgo físico de las viviendas e informa sobre las alternativas para reducirlo a través del mejoramiento de la vivienda.

3. DESCRIPCIÓN TRABAJO ADELANTADO

Las acciones adelantadas en este primer trimestre del 2023 corresponden a las tres fases del Plan de Gestión social –PGS- a) Reconocimiento de los Territorios, b) Reactivación de los territorios y c) consolidación del territorio. Esto en razón al estado de avance del proceso e implementación de las acciones adelantadas para el cumplimiento de las metas.

El Plan de Gestión Social –PGS-, se implementa de manera transversal en el proceso de mejoramiento de vivienda. Con el fin de dejar instaladas y visibilizar institucionalmente el componente social se incorporaron la metodología y acciones de este en los procedimientos creados para la implementación del proyecto de inversión 7680 “Plan Terrazas”.



Fuente: Dirección Mejoramiento de Vivienda.

A continuación, describimos como se desarrolla el componente transversal a través de los distintos procedimientos, es decir, que se ha logrado que se realice un trabajo ordenado siguiendo un plan operativo con método y que se visibilice en el sistema misional cada una de las tareas realizadas, sin que se pierda de vista la importancia de las dinámicas y procesos que se generen.

Durante el desarrollo del procedimiento de focalización territorial, el Plan de Gestión Social desarrolla las siguientes actividades relacionadas con la fase de reconocimiento de los territorios:

- Diligencia la ficha de caracterización territorial de la UPZ.
- Concertar y realizar el / los espacios de diálogo con líderes.
- Realiza espacio de diálogo con potenciales beneficiarios en concertación con los líderes.
- Realiza cruces de información
- Realiza la caracterización de la clasificación del hogar.
- Genera informe –acta – del espacio de los espacios de diálogo realizados.

De otra parte, es necesario indicar que las actividades asociadas al procedimiento de la focalización de predios y de apoyo a la supervisión se mantienen al cierre en las localidades de Santa Fe, San Cristóbal, Usme, Bosa, Kennedy, Suba, Rafael Uribe Uribe y Ciudad Bolívar.

La intervención se ha mantenido simultáneamente en las ocho (8) localidades en los predios priorizados. Esta decisión obedece a la necesidad de avanzar en la búsqueda de predios que permitan el cumplimiento de la meta del cuatrienio, intervenir 1250 viviendas con el mejoramiento a través del Piloto Plan Terrazas.

Durante el desarrollo del procedimiento de estructuración de los proyectos, el Plan de Gestión Social desarrolla las siguientes actividades relacionadas con la fase de reconocimiento y reactivación del territorio:

- Emite y aprueba concepto hogar y de ser necesario realiza las subsanaciones necesarias.
- Programa y acompaña las visitas técnico-sociales.
- Caracterización social del hogar que ha iniciado el proceso.

Durante el desarrollo del procedimiento de la Curaduría Pública Social, el Plan de Gestión Social, se responsabiliza de la convocatoria de los beneficiarios para la notificación del acto administrativo.

En el procedimiento de generación de acciones técnico-administrativas- sociales -en trámite-, el Plan de Gestión Social- realiza acciones de la reactivación y consolidación del territorio.

- Creación del expediente para el trámite del subsidio distrital de vivienda de los hogares que cuentan con el acto de reconocimiento del inmueble.
- Genera el anexo técnico para la contratación del ejecutor e interventor.
- Acompaña al hogar en el proceso de traslado temporal, para iniciar la construcción.
- Adelanta ejercicios de cartografía social
- Identifica las iniciativas productivas de los hogares
- Gestiona las iniciativas.

Durante el procedimiento de la supervisión a la interventoría, el Plan de Gestión Social tiene a cargo:

- Acompañamiento y seguimiento al contratista.
- Hace seguimiento al pago de los arrendamientos temporales y traslado de los hogares.
- Genera los espacios necesarios para la solución de problemáticas que surjan en desarrollo de la obra.
- Acompaña el desarrollo de las actividades del Comité Veedor.
- Acompaña el desarrollo de los espacios de rendición de cuentas.
- Acompaña el desarrollo de espacios de diálogo para la profundización de información técnica.

Estas actividades apuntan a la fase de sostenibilidad.

Lo anterior, se describe con el fin de mostrar el desarrollo de acciones sistemáticas y sistémicas que se adelantan a través del Plan de Gestión Social en tanto aportan al desarrollo del proyecto, pero de manera simultánea construye proceso y deja condiciones para el desarrollo del plan de gestión de la comunidad.

En desarrollo de este Plan de Gestión se garantiza la entrega de información acerca de los criterios, requisitos del proyecto, se acompaña al hogar con información técnica-social, se socializan los avances, se definen acuerdos y se rinde cuentas sobre los avances sobre los productos a entregar.

Como proceso social, el trabajo del equipo puede ser resumido en la siguiente gráfica:

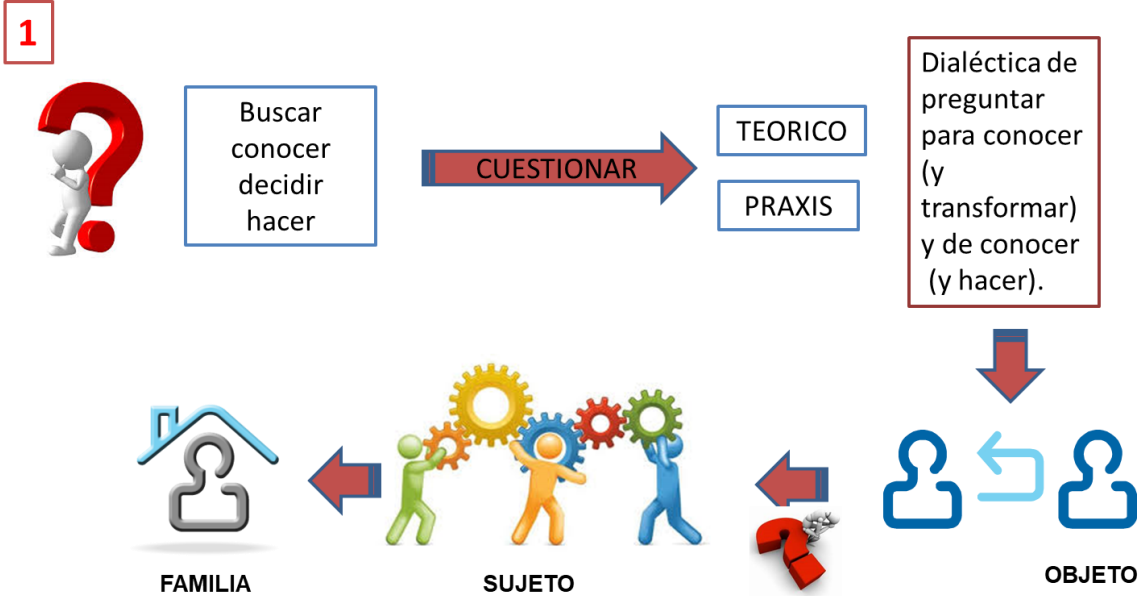

Fuente: Dirección Mejoramiento de Vivienda.

Corresponde al equipo social mantener el contacto con los hogares (quienes deben cumplir previamente con unos criterios técnicos requisitos sociales) para desde ahí iniciar la construcción de condiciones para el reconocimiento de sus viviendas y posterior mejoramiento progresivo de sus viviendas.

El equipo social de la DMV dispone de competencias para el desarrollo del componente social, siendo el gran reto, el poder tejer desde el trabajo en campo conexiones con las apuestas universales como lo son los ODS, las apuestas distritales, el sistema del cuidado y lograr resultados concretos y efectivos en los territorios que se están abordando.

Los procesos que se adelantan con los hogares del Plan Terrazas se constituyen en un gran aporte a las políticas públicas de participación (desarrollo de contenidos a través de los espacios de diálogo) y al de la política pública de familia mujer y género (reconocimiento del posicionamiento de la mujer) y la de familia a través del reconocimiento a la diversidad y al de la seguridad económica y social a través de la generación de condiciones para el aumento en la generación de ingresos.

En lo que se refiere a la política de participación que nos compete en el presente informe, la DMV, a través de los espacios de diálogo, informa, comunica, forma, caracteriza hogares – procesos y moviliza a los beneficiarios en torno a los mejoramientos progresivos y frente a la importancia de la sostenibilidad de los procesos en tanto se respeten los reconocimientos e indicaciones a seguir durante el proceso de progresividad a cargo de los hogares.

Con el anterior contexto, procedemos a presentar el informe consolidado del tercer trimestre del 2022 al igual que aportaremos información que permito ver el comportamiento en el primer semestre de la actual vigencia 2022. Procederemos a presentar consolidado por ámbitos del Plan de Acción de Participación Ciudadana y Control Social de la Caja de la Vivienda Popular 2022 al 30 de septiembre del 2022.

En tanto se continúa con la gestión ante la SDHT para la priorización de predios en la localidad RUU y ante la permanente solicitud de la JAL y líderes de la localidad de RUU - La cual se encuentra dentro de las priorizadas para el Piloto Plan Terrazas-, se opta por iniciar acercamientos en las UPZ Diana Turbay y Marruecos.

4. REPORTE POR AMBITOS

4.1.1. **Ámbito 12: Espacio de diálogo 1 para socializar el alcance del Plan Terrazas con líderes y lideresas de los territorios a intervenir.**



El objetivo de estos espacios es el reconocimiento de los actores comunitarios, institucionales, políticos y sociales, así como sus intereses y potencialidades para sentar las bases de acercamiento y trabajo colaborativo a partir de comprender las dinámicas territoriales anticipando así posibles riesgos para el proyecto al identificar oportunamente aliados, cooperantes, interesados y posibles oponentes.

VIGENCIA	No. De Espacios	HOMBRES	MUJERES	TOTAL
2020	2	5	8	13
2021	12	31	34	65
2022	16	72	63	135
2023	10	18	13	31
	40	126	118	244

Fuente: Dirección Mejoramiento de Vivienda.

Durante la implementación del proyecto se han realizado cuarenta (40) espacios de diálogo con líderes y lideresas a los cuales asistieron doscientos cuarenta y cuatro (244) personas, ciento diez y ocho (118) mujeres y ciento veintiséis (126) hombres.

Del anterior acumulado, podemos señalar que, en el primer trimestre del 2023, se realizaron diez (10) espacios de diálogo en los que participaron en total treinta y una (31) persona: trece (13) mujeres y catorce (14) hombres pertenecientes a las localidades de Usme, Rafael Uribe Uribe y Ciudad Bolívar como puede observarse en el cuadro siguiente.

FECHA	LUGAR	LOCALIDAD	HOMBRES	MUJERES	TOTAL
3/01/2023	CAJA DE VIVIENDA POPULAR	5	2	0	2
13/01/2023	LOCALIDAD CIUDAD BOLIVAR	19	3	1	4
1/02/2023	VIRTUAL	19	4	6	10
1/02/2023	SALON COMUNAL JUAN JOSE RONDON	19	2	1	3
6/02/2023	CAJA DE VIVIENDA POPULAR	19	2	1	3
7/02/2023	CAJA DE VIVIENDA POPULAR	5	2	0	2
14/02/2023	CAJA DE VIVIENDA POPULAR	18	1	2	3
20/02/2023	REUNION VIRTUAL	5	0	1	1
28/02/2023	CAJA DE VIVIENDA POPULAR	5	1	1	2
28/03/2023	CAJA DE VIVIENDA POPULAR	5	1	0	1
	TOTALES		18	13	31

Fuente: Dirección Mejoramiento de Vivienda.



Fuente: Dirección Mejoramiento de Vivienda.

4.1.2. **Ámbito 13: Espacio de diálogo para socialización del proyecto con potenciales beneficiarios, recolección documentos e inicio de la caracterización.**



El objetivo de este espacio de diálogo 2, es el acercamiento a los potenciales hogares con el fin de informar en algunos casos o profundizar en la información que inicialmente recibió el potencial hogar sobre el proyecto Piloto Plan Terrazas. Entregar información acerca de los criterios que

aplica el proyecto y cumplir con el compromiso de informar acerca de la gratuidad del servicio y su alcance.

Este espacio se desarrolla a partir de un momento colectivo y se abre a estaciones de trabajo personalizado con los hogares y en donde al final se recogen y revisan de manera preliminar los documentos que aportan los hogares. Es muy importante el espacio para reducir el riesgo de devolución o reprocesos.

Antecede a este espacio, la priorización de los predios por parte del equipo SIG, una vez realizados los cruces de información geográfica y el desarrollo de recorridos del territorio con los líderes y la convocatoria a los potenciales hogares de manera conjunta CVP – líderes de la comunidad.

El acumulado en lo avanzado durante la implementación del proyecto piloto es el siguiente:

VIGENCIA	No. De Espacios	HOMBRES	MUJERES	TOTAL
2020	8	45	70	115
2021	23	602	918	1.520
2022	45	1.269	1765	3.034
2023	11	178	394	572
TOTAL	87	2.094	3.147	5.241

Fuente: Dirección Mejoramiento de Vivienda.

Durante la implementación del proyecto se han realizado ochenta y siete (87) espacios de diálogo con potenciales beneficiarios a los cuales asistieron aproximadamente cinco mil doscientos cuarenta y una persona: dos mil noventa y cuatro (2094) hombres y tres mil ciento cuarenta y siete (3.147) mujeres.

Del anterior acumulado, podemos señalar que, en el primer trimestre del 2023, se realizaron once (11) espacios de diálogo con potenciales beneficiarios en los que participaron en total quinientos setenta y dos personas: trescientos noventa y cuatro (394) mujeres y ciento setenta y ocho (178) hombres.

4.1.3. **Ámbito 14: Espacio de diálogo a través de los cuales se realizan las visitas técnicas a los hogares.**



Espacio de diálogo 3, a través de los cuales se realizan las visitas técnicas a los hogares. Esta visita técnica permite reforzar la información sobre el proyecto plan terrazas, verificar en sitio si el predio y la vivienda cumplen, describir la vivienda, identificar expectativas del hogar, proceder a informar si se presentan obstáculos

para continuar o realizar el levantamiento del predio y la vivienda si cumplen.

Este espacio busca contactar directamente al propietario o poseedor del predio, en tanto es necesario que él y el hogar cuenten con la información necesaria que le permita decidir si continúa o no participando en el proyecto. Esta visita posibilita a través de la encuesta FULCRUM, avanzar en la caracterización de los hogares y en el levantamiento del lote y vivienda. En este punto con el levantamiento se concluye la fase de prefactibilidad.

Otro aspecto importante de este espacio es que el hogar tiene la posibilidad, directamente en el predio de conocer y observar las razones por las cuales su predio o vivienda no aplican al proyecto y conocer si pueden tener otra alternativa para su mejoramiento.

El acumulado aproximado de espacios de asistencia técnica para el periodo de ejecución del Piloto Plan Terrazas es el siguiente:

VIGENCIA ASISTENCIA TÉCNICA	ESPACIOS DIALOGO	HOMBRES	MUJERES	TOTAL
2020	38	16	22	38
2021	618	248	370	618
2022	2.019	11418	2.166	3.584
2023	413	136	283	419
TOTAL	3.088	1.818	2.841	4.240

Fuente: Dirección Mejoramiento de Vivienda.

Durante la implementación del proyecto se han realizado tres mil ochenta y ocho (3.088) espacios de diálogo que incluyen la visita técnica al hogar con potenciales beneficiarios a los cuales asistieron aproximadamente cuatro mil doscientos cuarenta (4.240) personas: mil ochocientos diez y ocho (1.818) hombres y dos mil ochocientos cuarenta y una (2.841) mujeres.

Del anterior acumulado, podemos señalar que, en el primer trimestre del 2023, se realizaron cuatrocientos trece (413) espacios de diálogo con potenciales beneficiarios en los que participaron en total cuatrocientos diez y nueve personas: Ciento treinta y seis (136) hombres y doscientos ochenta y tres (283) mujeres.

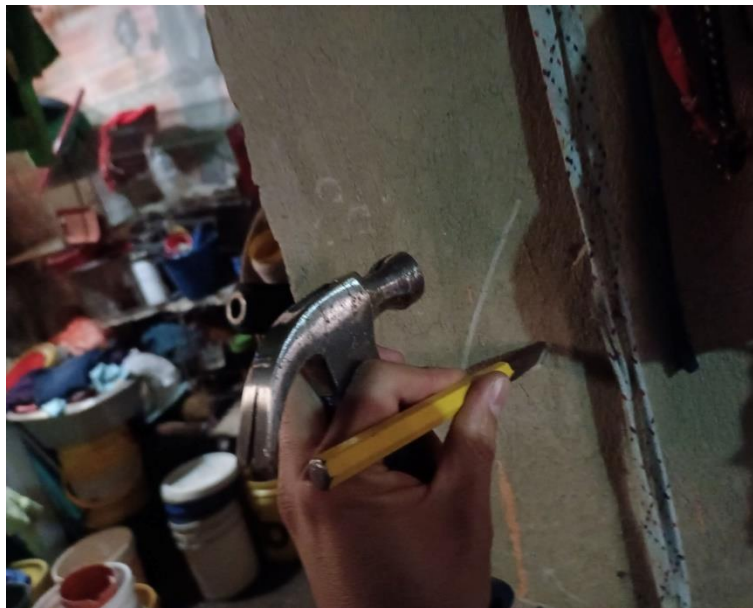

No.	NOMBRE POTENCIAL BENEFICIARIO	FECHA DE VISITA	LOC.	HOMBRES	MUJERES	TOTAL
1	ALCIRA SILVA ARCINIEGAS	01/03/2023	19	0	0	0
2	ANGELINO CORTES QUIROGA	01/03/2023	19	0	0	0
3	CARMEN HELENA ROCHA CASTRO	01/03/2023	19	0	1	1
4	ANA MERCEDES VARGAS	01/03/2023	19	0	1	1
5	ROSALBINA GAMBOA CASTILLO	01/03/2023	19	1	0	1
6	YINETH DANIELA LOZADA	01/03/2023	19	1	0	1
7	LUZ DARY VAQUIRO	01/03/2023	19	0	1	1
8	JAIME CAPERA	01/03/2023	19	1	0	1
9	SAUL PARDO CARDENAS	01/03/2023	19	1	0	1
10	PABLO EMILIO DURAN	01/03/2023	19	1	0	1
11	ISRAEL ORTIZ	3/01/2023	5	0	0	0
12	ANTONIO MARIEL VIDAL	3/01/2023	5	0	0	0
13	OLGA LUCIA TRIANA	3/01/2023	5	0	0	0
14	JOSE MIGUEL AVILA URQUIJO	3/01/2023	19	1	0	1
15	ESTHER JAIMES HERRERA	3/01/2023	19	0	1	1
16	LUZ HERLINDA FLOREZ MORENO	3/01/2023	19	0	1	1
17	DIANA PATRICIA RAMIREZ OSSA	3/01/2023	19	0	1	1
18	JAIME CUBILLOS ALMANZA	31/01/2023	19	1	0	1
19	BLANCA ELINA DEL CARMEN NOVOA DE MARTIN	3/01/2023	7	0	2	2
20	ANA LUCIA OCHOA ROJAS	3/01/2023	8	0	1	1
21	RONALD OSWALDO SIERRA ROJAS	3/01/2023	8	1	0	1
22	MANUEL ANTONIO PATIÑO	3/01/2023	19	1	0	1
23	JANETH BELTRAN MALDONADO	3/01/2023	19	0	2	2
24	MARIA GABRIELA VITOLA PATERNINA	3/01/2023	19	0	0	0
25	DIANA MARCELA FONTECHA PATIÑO	3/01/2023	19	0	1	1
26	JOHANA ALARCON	01/06/2023	19	0	1	1
27	GILBERT FLORES FORERO	01/06/2023	19	1	0	1
28	SAUL PARDO CARDENAS	01/06/2023	19	1	0	1
29	NUBIA PEREIRA MENDOZA	6/01/2023	11	0	1	1
30	DORA MARIA PRIETO RODRIGUEZ	6/01/2023	19	0	1	1
31	ZORAIDA SALAMANCA MARTINEZ	6/01/2023	19	0	1	1
32	JOSE RIVERA GARCIA	6/01/2023	11	1	0	1
33	FANNY BUITRAGO BUITRAGO	6/01/2023	18	0	1	1
34	MARIA NELLY QUEWA BARON	6/01/2023	3	0	1	1
35	YERALDIN ARIAS MORENO	16/01/2023	5	0	1	1
36	LUZ MERY BERNAL	16/01/2023	5	0	1	1

No.	NOMBRE POTENCIAL BENEFICIARIO	FECHA DE VISITA	LOC.	HOMBRES	MUJERES	TOTAL
37	MARIA OFELIA CASTAÑEDA	16/01/2023	5	0	1	1
38	ROSA ALICIA REY	16/01/2023	5	0	1	1
39	RICARDO GOMEZ	16/01/2023	5	1	0	1
40	MARTHA SANCHEZ	16/01/2023	5	0	1	1
41	JAVIER ALFONSO PINZON	16/01/2023	5	1	1	2
42	LUIS ALVARO MATEUS	16/01/2023	5	1	0	1
43	JOSE MIGUEL MALDONADO	16/01/2023	5	1	0	1
44	EDELMIRA DUARTE	16/01/2023	5	0	1	1
45	DORA INES NIÑO	16/01/2023	5	0	1	1
46	JORGE SOLORIZANO VASQUEZ	16/01/2023	19	1	1	2
47	MARIA TEREZA TORO JARAMILLO	16/01/2023	19	0	1	1
48	DORA MARIA PRIETO RODRIGUEZ	16/01/2023	19	1	2	3
49	JOHN JAIRO PALMA GUTIERREZ	16/01/2023	19	1	0	1
50	YOHANNA RUIZ TORRES	16/01/2023	19	0	0	0
51	AURA CELIA PARDO MOSQUERA	16/01/2023	19	0	1	1
52	ALBA LUCIA RAMOS TORO	16/01/2023	19	0	1	1
53	MARINA RIAÑO MUÑOZ	16/01/2023	5	0	1	1
54	JULIA ESTER GARZON GUERRA	16/01/2023	5	0	2	2
55	AURORA GUATAVA	16/01/2023	5	0	1	1
56	YESID QUICENO RODRIGUEZ	16/01/2023	5	1	1	2
57	BIBIANA DEL ROCIO ARIAS	16/01/2023	5	0	0	0
58	MARISOL CASTAÑEDA GORDILLO	16/01/2023	5	0	1	1
59	PRAXEDIS TOBA HERNANDEZ	16/01/2023	5	0	1	1
60	GILMA TULIA DELGADO VALERO	16/01/2023	5	0	1	1
61	DOLORES EMPERATRIZ MARTINEZ	SIN FECHA	19	0	1	1
62	MARIA CONSUELO RODRIGUEZ	01/17/2023	19	0	1	1
63	LILIA MURCIA SANTAFE	01/17/2023	19	0	1	1
64	CEFERINA BERMUDEZ	01/17/2023	19	0	1	1
65	CLAUDIA PATRICIA BENAVIDES	01/17/2023	19	0	1	1
66	FELIX EDUARDO ARDILA	01/17/2023	19	1	0	1
67	LUZ MARINA RAMIREZ	01/17/2023	19	0	1	1
68	ISABEL PEREZ CARVAJAL	01/17/2023	19	0	1	1
69	JOSE BUENAVENTURA	01/17/2023	19	1	0	1
70	HORTENSIA VASQUEZ	01/17/2023	19	0	1	1

No.	NOMBRE POTENCIAL BENEFICIARIO	FECHA DE VISITA	LOC.	HOMBRES	MUJERES	TOTAL
71	MARTHA ISABEL BAYEN	01/17/2023	19	0	1	1
72	HERMINDA RUBIANO	01/17/2023	19	0	1	1
73	EDILBERTO PEÑALOZA	17/01/2023	5	1	1	2
74	LILIA GARCIA	17/01/2023	5	0	1	1
75	JOSE TRINIDAD VELASQUEZ	17/01/2023	5	1	0	1
76	GLADYS ANDREA BELTRTAN PATIÑO	17/01/2023	19	0	1	1
77	CARMEN CASTRO CORREA	17/01/2023	19	0	1	1
78	MARIA YOLANDA PUENTES DE RINCON	17/01/2023	19	0	1	1
79	ANA BERTILDE PEÑUELA	17/01/2023	19	0	1	1
80	LAUDELINO JIMENEZ PULIDO	17/01/2023	19	0	1	1
81	ANA FRANCISCA PARRA LUNA	17/01/2023	19	0	1	1
82	LUZ MARINA MAHECHA	17/01/2023	19	0	1	1
83	NIDIA VIRACACHA HERNANDEZ	17/01/2023	19	0	2	2
84	ORLANDO TRUJILLO MORENO	17/01/2023	19	1	0	1
85	CARLOS ARTURO NIETO GARZON	17/01/2023	19	1	0	1
86	ELIZABETH PEDRAZA	17/01/2023	19	0	1	1
87	MARIA VIANET BEDOYA	17/01/2023	19	0	1	1
88	HILDA FLOR SALCEDO	17/01/2023	19	1	1	2
89	MARIA INES BALLESTEROS PEREZ	17/01/2023	19	0	1	1
90	MARIA MARLENY CARDOZO	17/01/2023	19	0	1	1
91	ANTONIO MARIEL VIDAL	01/20/2023	5	1	0	1
92	MARIA HELENA VAITOTO	01/20/2023	5	0	1	1
93	ADELA LUISA ARDILA	01/20/2023	5	0	1	1
94	MARIA LUDY ROZO	01/20/2023	5	0	1	1
95	RUBY JANETH VIDAL	01/20/2023	5	0	1	1
96	OLGA LUCIA TRIANA	01/20/2023	5	0	1	1
97	LIBIA JOHANNA HINCAPIE TOBON	20/01/2023	19	0	0	0
98	MARIA VICTORIA PALACIO TORRES	20/01/2023	19	0	1	1
99	MARLENY HURTADO	20/01/2023	19	0	1	1
100	MARIA TERESA CAITA	20/01/2023	19	0	1	1
101	MARIA DEL PILAR LEDESMA MENDOZA	20/01/2023	19	0	1	1
102	MARIA ELVINIA GONZALEZ	20/01/2023	19	0	1	1

No.	NOMBRE POTENCIAL BENEFICIARIO	FECHA DE VISITA	LOC.	HOMBRES	MUJERES	TOTAL
103	WILMER ISAAC CUBIDES	20/01/2023	19	1	0	1
104	FLOR CUELLAR CABALLERO	20/01/2023	19	0	1	1
105	HENRY CARDONA CARVAJAL	20/01/2023	19	1	0	1
106	TRANSITO MORA	20/01/2023	19	0	1	1
107	RUBEN CEDANO	20/01/2023	19	1	1	2
108	ANGELA CARREÑO	20/01/2023	19	0	1	1
109	YOHANNA RUIZ TORRES	20/01/2023	19	0	1	1
110	RUSMIRA CEPEDA	20/01/2023	19	0	1	1
111	JULIETH LORENA VIDAL	20/01/2023	19	0	1	1
112	GLORIA TORRES	20/01/2023	19	0	1	1
113	MARIA LUZ TAMAYO NINCO	20/01/2023	19	0	1	1
114	SOLEDAD GUERRERO AVILA	20/01/2023	19	1	0	1
115	PEDRO ALFONSO HERNANDEZ	20/01/2023	19	1	0	1
116	CLARA MARIA CAUSIL LEON	20/01/2023	19	0	1	1
117	SERVILIO OLARTE	20/01/2023	19	1	0	1
118	LILIA MARIA HERNANDEZ DE RUIZ	20/01/2023	19	0	1	1
119	LUCILA VARON OBANDO	20/01/2023	19	0	1	1
120	LUZ MARINA FONSECA NARANJO	20/01/2023	19	0	1	1
121	HERNANDO ROJAS	20/01/2023	19	1	0	1
122	NIRZA YOLANDA RAMIREZ	20/01/2023	19	0	0	0
123	CARLOS JOSE VIRGUEZ BUSTAMANTE	20/01/2023	19	0	0	0
124	LEYBI DIANA HERNANDEZ PEREZ	20/01/2023	19	0	1	1
125	YEIMI LILIANA CARRANZA	23/01/2023	5	0	1	1
126	MARTHA ESTELLA GUIO	23/01/2023	5	0	1	1
127	BIBIANA DEL ROCIO ARIAS	23/01/2023	5	0	1	1
128	CLAUDIA ISABEL CAMARGO	23/01/2023	5	0	1	1
129	ELENA CASTAÑEDA	23/01/2023	5	0	1	1
130	ANA JULIA QUIJANO DE RINCON	23/01/2023	5	0	1	1
131	ALEXANDRA VANEGAS RUBIO	23/01/2023	5	0	1	1
132	MARIA BERENICE ROJAS ALFONSO	23/01/2023	5	0	1	1
133	MARALENY BORDA GALINDO	23/01/2023	5	0	1	1
134	YULIANA GUTIERREZ LONDOÑO	23/01/2023	5	0	1	1
135	OLGA MARIA DIAZ PERICO	23/01/2023	5	0	1	1

No.	NOMBRE POTENCIAL BENEFICIARIO	FECHA DE VISITA	LOC.	HOMBRES	MUJERES	TOTAL
136	MARIA BERTILDA JORIGUA ROJAS	23/01/2023	5	0	1	1
137	JORGE GEOVANNY BELLO PINZON	23/01/2023	5	1	0	1
138	ROSA ELVIA ACOSTA MOLINA	23/01/2023	5	0	0	0
139	INES LAITON ORDOÑEZ	23/01/2023	5	0	1	1
140	MILADIS CADENAS ROJAS	23/01/2023	5	0	1	1
141	JULY JULIANA VASCO CASTIBLANCO	23/01/2023	5	0	1	1
142	MARLENY MARIA VELASQUEZ PRADA	23/01/2023	5	0	1	1
143	LUIS ALBERTO REYES HUERTAS	23/01/2023	5	1	0	1
144	ROSALBINA VANEGAS ORTIZ	23/01/2023	5	0	1	1
145	MAURICIO OTALORA	01/24/2023	5	1	0	1
146	GABRIEL ARIZA	01/24/2023	5	1	0	1
147	JOHANA MARCELA SUAREZ	01/24/2023	5	0	1	1
148	CLARA INES RIVERA	01/24/2023	5	0	1	1
149	ROSALBA MARÍA AGUIRRE	01/24/2023	5	0	1	1
150	MARISOL CASASBUENAS GONZALEZ	24/01/2023	5	0	1	1
151	ISABEL CARRILLO ANGARITA	24/01/2023	5	0	1	1
152	JEYMI RESTREPO GARAY	24/01/2023	5	0	1	1
153	NADIA CARDENAS ROJAS	24/01/2023	5	0	1	1
154	SIXTA ROSA PRADA MUÑOZ	24/01/2023	5	0	1	1
155	MYRIAM ROA ORTIZ	24/01/2023	5	1	1	2
156	WILSON HASTAMORIR RIVEROS	24/01/2023	5	1	0	1
157	LUZ MIREYA MORENO OLARTE	24/01/2023	5	0	1	1
158	AMELIA DUITAMA GARCIA	24/01/2023	5	1	0	1
159	CARLOS EFRAIN ROJAS MENDEZ	24/01/2023	5	0	1	1
160	GLADYS VANEGAS MAHECHA	27/01/2023	3	1	1	2
161	MARIA DIOCELINA LEON CALENTURA	27/01/2023	5	1	1	2
162	MARIA NELLY QUEMBA BARON	27/01/2023	3	1	1	2
163	WILLIAM GABRIEL CASTILLO JIMENEZ	27/01/2023	3	0	1	1
164	JORGE ELIECER BENAVIDES JAR	27/01/2023	19	1	0	1
165	MERCEDES MORENO ROJAS	27/01/2023	19	0	0	0
166	ELIZABETH PEDRAZA	27/01/2023	19	0	0	0
167	JUAN CARLOS VALENZUELA RUIZ	27/01/2023	19	1	0	1

No.	NOMBRE POTENCIAL BENEFICIARIO	FECHA DE VISITA	LOC.	HOMBRES	MUJERES	TOTAL
168	MARIA LILIA MEDINA	27/01/2023	19	0	1	1
169	CLAUDIA MILENA MENA GARCIA	1/03/2023	19	0	1	1
170	FANNY GARZON ULLOA	1/03/2023	19	0	1	1
171	ROMULO TENORIO	1/03/2023	19	1	0	1
172	YOHANNA RUIZ TORRES	1/03/2023	19	0	1	1
173	BLANCA LIGIA RODRIGUEZ AGUDELO	06/01/2023	19	0	1	1
174	FLOR MARIA VASQUEZ	06/01/2023	19	0	1	1
175	ANTONIO MARIEL VIDAL LOPEZ	06/01/2023	5	0	0	0
176	PEDRO ZAPATA SOLANO	06/01/2023	5	0	0	0
177	DANIEL ACEVEDO BARRERA	06/01/2023	5	1	1	2
178	FABIOLA NARANJO YAGUE	06/01/2023	5	1	1	2
179	OLGA LUCIA TRIANA PEREZ	06/01/2023	5	0	0	0
180	ALCIRA SILVA ARCINIEGAS	1/06/2023	19	1	1	2
181	ANGELICA CORTES QUIROGA	1/06/2023	19	1	0	1
182	DIANA MARCELA FONTECHA	1/06/2023	19	0	1	1
183	LUZ DARY VAQUIRO VAQUIRO	1/06/2023	19	1	1	2
184	YOHANNA RUIZ TORRES	1/06/2023	19	0	0	0
185	DIANA PATRICIA RAMIREZ	1/16/2023	19	0	0	0
186	LUIS ALBERTO DUEÑA	1/16/2023	19	1	1	2
187	ISMAEL MONTOYA	1/16/2023	19	1	0	1
188	MARIA DEL CARMEN BARRIGA	1/16/2023	19	0	1	1
189	REINALDO MARTINEZ RIOBO	1/16/2023	19	0	0	0
190	LEYBI DIANA HERNANDEZ	1/17/2023	19	0	0	0
191	AURELOIA PATRICIA PINTO GOMEZ / RICARDO SIERRA SIERRA	1/20/2023	5	1	0	1
192	VICTOR ALFONSO MOSQUERA	1/20/2023	5	1	1	2
193	CEFERINA BERMUDEZ	01/16/2023	19	0	1	1
194	MARIA DIOCELINA LEON CALENTURA	1/20/2023	5	0	0	0
195	MARIA TEOFILA PADILLA VALENCIA	1/20/2023	5	0	0	0
196	TELESFORO GUTIERREZ GRANADOS	1/23/2023	5	1	0	1
197	GILMA LUZ CUCHILLO CHIRMUSCAY	1/23/2023	5	0	0	0
198	VITELVINA PUENTES LOPEZ	1/23/2023	5	1	1	2

No.	NOMBRE POTENCIAL BENEFICIARIO	FECHA DE VISITA	LOC.	HOMBRES	MUJERES	TOTAL
199	GLORIA ISABEL SOLANO PINILLA	1/23/2023	5	0	1	1
200	ROSALBINA MANCILLA CALDERON	1/23/2023	5	1	1	2
201	JUAN EVANGELISTA BETANCOURTH ROJAS	1/23/2023	5	1	0	1
202	CARMEN ROSA QUIROGA CRUZ	1/23/2023	5	0	1	1
203	DENIS DUCUARA TOVAR	1/24/2023	5	0	0	0
204	AVELINO MAHECHA	1/24/2023	5	1	1	2
205	CARLOS GALVIS	1/24/2023	5	1	0	1
206	MARTHA LUCIA DUARTE RIVERA	1/24/2023	5	1	1	2
207	JOSE ARBEY BOTIA	1/24/2023	5	1	1	2
208	BIBIANA DEL ROCIO ARIAS	1/27/2023	5	0	0	0
209	JOSE HOOVER RODRÍGUEZ	1/27/2023	5	1	0	1
210	ISLENA VAQUIRO	1/27/2023	5	0	1	1
211	BARBARA PUENTES TORRES	1/27/2023	5	0	1	1
212	BAUDILIA ALBINO CUESTA	1/27/2023	5	0	1	1
213	MARIA TEOFILA PADILLA	1/27/2023	5	0	2	2
214	JOSE VICENTE RAMIREZ	16/01/2023	5	1	1	2
215	ANGELICA RUIZ	16/01/2023	5	0	1	1
216	LUCIA CARMENZA MUÑOZ OCAMPO	16/01/2023	5	0	1	1
217	FELIX ANTONIO ROCHA ROCHA	16/01/2023	5	1	0	1
218	MACEDONIO CANTE BERNAL	16/01/2023	5	0	0	0
219	HECTOR FABIO RICO VELA	16/01/2023	5	0	1	1
220	JUAN IVAN RODRIGUEZ PARADA	16/01/2023	5	0	1	1
221	MARIA BERTHA CAMACHO	17/01/2023	19	0	1	1
222	MARIA BERTHA DIAZ	17/01/2023	19	0	1	1
223	MARCO ANTONIO PINEDA SERRANO	17/01/2023	19	1	0	1
224	JORGE SOLORIZANO	17/01/2023	19	1	0	1
225	ARBENI ROJAS	17/01/2023	19	1	0	1
226	ANGEL RUEDA MONTERO	17/01/2023	19	1	0	1
227	MARIA ELENA ALONSO ARENAS	23/01/2023	5	0	1	1
228	DELIO GUALACO CAPERA	23/01/2023	5	1	0	1
229	AIDA JANETH RODRIGUEZ RIVERA	23/01/2023	5	0	1	1
230	ISRAEL BERNAL	23/01/2023	5	1	0	1

No.	NOMBRE POTENCIAL BENEFICIARIO	FECHA DE VISITA	LOC.	HOMBRES	MUJERES	TOTAL
231	LUZ MIRYAM MENA BURGOS	23/01/2023	5	0	1	1
232	CARLOS HOLMES AREVALO GUALACO	23/01/2023	5	1	0	1
233	SERAFIN MORAN HERNANDEZ	23/01/2023	5	1	0	1
234	MACEDONIO CANTO BERNAL	23/1/23	5	1	0	1
235	ESTHER JAIMES HERRERA	31/01/2023	19	0	1	1
236	MARCO ELIAS CHAVES	30/01/2023	5	0	0	0
237	LUZ DARY SOLARTE ESCOBAR	30/01/2023	5	0	1	1
238	HERNAN DE JESUS OCAMPO MEJIA	31/01/2023	19	1	0	1
239	MARISOL CASASBUENAS GONZALEZ	30/01/2023	5	0	0	0
240	FERNANDO ALARCON DELGADO	30/01/2023	5	1	0	1
241	FERNANDO CASTIBLANCO	1/02/2023	19	1	0	1
242	YENIS MORENO CABRERA	1/02/2023	19	0	1	1
243	YOHANA PATRICIA DIAZ	1/02/2023	19	0	1	1
244	PATRICIA CARDOZO BERMUDEZ	1/02/2023	19	0	1	1
245	YURY ARIZA ORTIZ	1/02/2023	19	0	1	1
246	LEONIDAS RESTREPO GARCIA	3/02/2023	19	2	1	3
247	LAURIANA CHARON CONSUELO GARZON PARRA	3/02/2023	19	2	0	2
248	DIANA MAYERLY VILLALOBOS ROCHA	3/02/2023	19	0	0	0
249	CLAUDIA LILIANA TOVAR TIQUE	3/02/2023	19	0	3	3
250	LIBIA JOHANNA HINCAPIE	3/02/2023	19	0	0	0
251	PEDRO ZAPATA SOLANO	3/02/2023	19	0	0	0
252	ELISABETH PEDRAZA	3/02/2023	19	0	0	0
253	ADRIANA PAOLA TERREROS	3/02/2023	5	0	1	1
254	MARIA CRISTINA ORJUELA	3/02/2023	5	0	1	1
255	MARIA EDUVIGES ALARCON	3/02/2023	5	0	1	1
256	MARCO ELIAS CHAVES	3/02/2023	5	1	0	1
257	DELFINA HERNANDEZ HERNANDEZ	3/02/2023	5	0	1	1
258	ADELA PEREZ HERNANDEZ	3/02/2023	4	1	1	2
259	JAIRO ROZO MEDINA	3/02/2023	4	1	0	1
260	MARISOL CASASBUENAS GONZALEZ	3/02/2023	4	0	1	1
261	MARISOL MORALES MORENO	3/02/2023	4	0	2	2
262	JEYMI RESTREPO GARAY	3/02/2023	4	0	0	0

No.	NOMBRE POTENCIAL BENEFICIARIO	FECHA DE VISITA	LOC.	HOMBRES	MUJERES	TOTAL
263	MARIA ELENA JAMAICA	6/02/2023	19	0	1	1
264	OSCAR ALFREDY VARELA PORRAS	6/02/2023	18	0	1	1
265	JEFFERSON JULIAN CLAVIJO	6/02/2023	18	1	0	1
266	JHOMARA AGDALI GUERRA VARGAS	6/02/2023	5	0	0	0
267	ELENA ORDOÑEZ ORDOÑEZ	6/02/2023	3	0	1	1
268	ANA BRICEIDA MONROY DE GOMEZ	10/02/2023	19	0	2	2
269	AURORA ELIZABETH LADINO LADINO	10/02/2023	19	0	1	1
270	ANA MARIA RODRIGUEZ ALDANA	10/02/2023	19	0	2	2
271	ISABEL RIVERA DE OSPINA	10/02/2023	19	0	0	0
272	MARLEN PATRICIA VILLARUEDA	10/02/2023	19	0	1	1
273	LUZ MILA SOTO	10/02/2023	19	0	1	1
274	DORALBA OVALLE	10/02/2023	19	0	1	1
275	JORGE PENAGOS RAMOS	10/02/2023	19	1	0	1
276	BLANCA LUCILA OVALLE	10/02/2023	19	0	1	1
277	LEIDY DIANA RAMOS	10/02/2023	19	0	1	1
278	MARIA ISABEL TIQUE	10/02/2023	19	0	1	1
279	LINDERMAN HERNANDEZ FONTECHA	10/02/2023	5	1	0	1
280	WILLIAM HERNAN SOTELO CASTELLANOS	10/02/2023	5	1	0	1
281	MANUEL ALBERTO VILLARRAGA GUASCA	10/02/2023	5	1	0	1
282	JOSE ORLANDO SANABRIA SERRATO	10/02/2023	5	0	0	0
283	LUZ MARY CHASOY GUZMAN	10/02/2023	5	0	1	1
284	EDITH ACEVEDO	13/02/2023	19	0	1	1
285	JOSE HELADIO SANCHEZ	13/02/2023	19	1	0	1
286	HENRY CHINCHILLA	13/02/2023	19	1	0	1
287	CARLOS SEGURA	13/02/2023	19	1	0	1
288	DIANA MAYERLI VILLALOBOS	13/02/2023	19	0	1	1
289	ANA ISABEL PINTOR CARDENAS	13/02/2023	19	0	1	1
290	MARIA ANTONIA RIVERA CRUZ	13/02/2023	19	0	1	1
291	OMAR AUGUSTO BETRAN PARDO	13/02/2023	19	1	0	1
292	MARIA MAGDALENA RAMIREZ	13/02/2023	19	0	2	2
293	DOLORES EMPERATRIZ MARTINEZ	13/02/2023	19	0	0	0

No.	NOMBRE POTENCIAL BENEFICIARIO	FECHA DE VISITA	LOC.	HOMBRES	MUJERES	TOTAL
294	BLANCA LUCELLY CASTAÑO LEGARDA	13/02/2023	19	0	2	2
295	SONIA ESTELLA MELO ALAPE	13/02/2023	19	0	1	1
296	CLAUDIA PATRICIA MONCADA	13/02/2023	19	0	0	0
297	YURI ISNEY CHUCUE FAJARDO	13/02/2023	19	1	1	2
298	ELVA SUAREZ DE VELANDIA	13/02/2023	5	0	1	1
299	MARIA ELENA MARQUEZ DE CASTEÑEDA	13/02/2023	5	0	1	1
300	MARCO FIDEL MONTAÑO ESPITIA	13/02/2023	5	1	0	1
301	DORA INES RODRIAGEZ RAMIREZ	13/02/2023	5	0	1	1
302	FLOR MARIA CASTEBLANCO	13/02/2023	5	0	1	1
303	JORGE ALIRIO CHACON GANTIVA	13/02/2023	5	1	0	1
304	PEDRO ZAPATA SOLANO	13/02/2023	5	1	0	1
305	RUTH USME CAMARGO	17/02/2023	5	0	1	1
306	MARIA MAGDALENA ARIAS ARIAS	17/02/2023	5	0	1	1
307	LERVIS DARIS GOMEZ ORTEGA	17/02/2023	5	0	1	1
308	JORGE ELIECER QUINTERO BLACO	17/02/2023	5	1	1	2
309	BIBIANA DEL ROCIO ARIAS ANDRADE	17/02/2023	5	0	1	1
310	ROSA ELVIA ACOSTA MOLINA	17/02/2023	5	0	1	1
311	JHON JAIRO CRUZ ARIAS	17/02/2023	19	1	0	1
312	JOSE MANUEL VERA FERNANDEZ	17/02/2023	19	1	0	1
313	LUIS CARLOS CRUZ NAVARRETE	17/02/2023	19	1	0	1
314	YURY PAOLA SAAVEDRA	17/02/2023	19	0	1	1
315	EDGAR BOBADILLA	17/02/2023	19	1	0	1
316	FANNY CASTILLO CALDERON	17/02/2023	19	0	1	1
317	FERNANDA YAMILE ALDANA	17/02/2023	19	0	1	1
318	DORIS RAMOS DAVILA	17/02/2023	19	0	1	1
319	MARIA HELENA BRAVO MONTAÑA	17/02/2023	19	0	0	0
320	CARMEN RODRIGUEZ SOACHA	17/02/2023	19	0	1	1
321	LIGIA ESPERANZA MARTINEZ ABRIL	17/02/2023	19	0	1	1
322	LUBIER ERNEY QUEVEDO ESPAÑA	17/02/2023	19	1	0	1
323	MARIA ANTONIA RIVERA	20/02/2023	19	0	1	1
324	BLANCA NELLY CASTAÑO	20/02/2023	19	0	0	0
325	SONIA ESTELLA MELO ALAPE	20/02/2023	19	1	1	2

No.	NOMBRE POTENCIAL BENEFICIARIO	FECHA DE VISITA	LOC.	HOMBRES	MUJERES	TOTAL
326	ISABEL RIVERA DE OSPINA	20/02/2023	19	1	1	2
327	CLAUDIA PATRICIA MONCADA BLANCO	20/02/2023	19	0	0	0
328	MARIA ISABEL TIQUE	20/02/2023	19	0	1	1
329	LUIS ENRIQUE MORA ROZO	20/02/2023	19	1	0	1
330	ERIKA JOHANA TIGA	20/02/2023	19	0	1	1
331	JOSE OMAR MENESES	20/02/2023	19	1	0	1
332	MARIA VERONICA DIAZ HERNANDEZ	28/02/2023	18	1	1	2
333	BRIGIDA BOLIVAR	28/02/2023	18	0	1	1
334	JAIRO RICARDO ESPARZA BARON	28/02/2023	18	0	0	0
335	LUIS EDUARDO ARIAS	28/02/2023	18	0	0	0
336	LUIS ERNESTO ESCALANTE MILLA	28/02/2023	18	1	1	2
337	FELIX OCTAVIO RODRIGUEZ GONZALEZ	28/02/2023	18	1	1	2
338	LUIS ARIEL AREVALO MUÑOZ	28/02/2023	18	1	1	2
339	ISABEL LOZADA	28/02/2023	19	0	1	1
340	JAIME ALBERTO BERNAL MONCADA	28/02/2023	19	1	0	1
341	INGRID CATERINE CALDUCHO GUERRERO	28/02/2023	19	0	0	0
342	BLANCA LUCELLY CASTAÑO	28/02/2023	19	0	0	0
343	MARIA HELENA BRAVO/OSCAR ENRIQUE MONSALVE	28/02/2023	19	1	1	2
344	MARIA ISABEL TIQUE TIQUE	28/02/2023	19	0	1	1
345	AURORA RAMOS/MARCOS BOLIVAR GONZALEZ	28/02/2023	19	1	1	2
346	CLAUDIA PATRICIA MONCADABLANCO	28/02/2023	19	0	1	1
347	CECILIA GUERRERO CHIPAGRA	28/02/2023	19	0	1	1
348	JOSE AVELINO GARZON	28/02/2023	19	1	0	1
349	MARIA NILMA PIÑEROS	28/02/2023	19	0	1	1
350	CECILIA ALBINO SIERRA	28/02/2023	19	0	1	1
351	IDALY GUARNIZO	28/02/2023	19	0	1	1
352	JOSE ARNULFO POLANIA	28/02/2023	19	1	0	1
353	FLOR MARINA BEJARANO CASTIBLANCO	28/02/2023	19	0	1	1
354	BLANCA LUZ ROBAYO CORTES	28/02/2023	19	0	1	1

No.	NOMBRE POTENCIAL BENEFICIARIO	FECHA DE VISITA	LOC.	HOMBRES	MUJERES	TOTAL
355	LAURA ALEJANDRA RODRIGUEZ LOPEZ	28/02/2023	19	0	1	1
356	SONIA PATRICIA SILBA SUAREZ	28/02/2023	19	0	1	1
357	GLORIA YANETH CASTELLANOS CHIVATA	28/02/2023	19	0	1	1
358	SANDRA LILIANA MENDEZ	28/02/2023	19	0	1	1
359	ANA ARACELY SALGADO VANEGAS	28/02/2023	19	0	1	1
360	FLOR MARINA GAMEZ	28/02/2023	18	0	1	1
361	ALBA LUZ FIERRO	28/02/2023	18	0	1	1
362	MARIA CRISTINA MARTINEZ	28/02/2023	18	0	1	1
363	BLANCA B HERRERA	28/02/2023	18	0	1	1
364	CLAUDIA P GONZALEZ	28/02/2023	18	0	1	1
365	BERENICE CORREA	28/02/2023	18	0	1	1
366	MARIELA URREA MORA	28/02/2023	18	0	1	1
367	BIBIANA DEL ROCIO ARIAS ANDRADE	2/03/2023	5	0	1	1
368	ROSA ELVIA ACOSTA	2/03/2023	5	0	1	1
369	JORGE ELIECER QUINTERO	2/03/2023	5	1	1	2
370	MARIA MAGDALENA ARIAS	2/03/2023	5	0	1	1
371	MARIA CLARA JUAGIBOY	2/10/2023	5	0	1	1
372	JEYMI RESTREPO GARAY	2/10/2023	5	1	0	1
373	JAIR BOLAÑOS	2/10/2023	5	1	0	1
374	MARIA BERNAL BULLA	2/10/2023	5	0	1	1
375	RUTH USME	2/10/2023	5	0	1	1
376	LIBIA JOHANA HINCAPIE	2/10/2023	19	0	1	1
377	TERESITA DE JESUS MORENO	2/10/2023	19	0	1	1
378	LUBIER ERNEY QUEVEDO	2/10/2023	19	1	0	1
379	DORIS RAMOS	2/10/2023	19	0	1	1
380	ELIZABETH PEDRAZA	2/10/2023	19	0	1	1
381	DAMARIS RENDON	02/17/2023	5	0	1	1
382	LEONILDE HERRERA	02/17/2023	5	0	1	1
383	WILLIAM HERNAN SOTELO	02/17/2023	5	1	0	1
384	ROSEMRY COLO YARA	02/17/2023	5	0	1	1
385	YESID ALEXANDER CERINZA	02/17/2023	5	1	0	1
386	DISNEY CUCHIMBA	02/17/2023	5	0	1	1

No.	NOMBRE POTENCIAL BENEFICIARIO	FECHA DE VISITA	LOC.	HOMBRES	MUJERES	TOTAL
387	HERNAN OCAMPO MEJIA	02/20/2023	19	1	0	1
388	MARIA NURY MARTINEZ	02/20/2023	19	0	1	1
389	JOSE ALIRIO RAMOS	02/20/2023	19	1	0	1
390	MARIA AIDE LOZANO	02/20/2023	19	0	1	1
391	TIBERINO VALDERRAMA	02/20/2023	19	1	0	1
392	LUIS A REY	2/20/2023	19	1	0	1
393	GLORIA HERRERA	2/20/2023	19	0	1	1
394	MERCEDES MORENO	2/20/2023	19	0	1	1
395	ANIBAL GARCIA GOMEZ	17/03/2023	5	1	0	1
396	FLOR NELLY FONSECA DIAZ	17/03/2023	5	0	1	1
397	JORGE IVAN TOBON	17/03/2023	5	1	0	1
398	ALFONSO BERNAL	17/03/2023	4	0	1	1
399	LUZ DEL MAR ACOSTA	17/03/2023	5	0	1	1
400	ISIDRO PATIÑO	17/03/2023	5	1	0	1
401	MARIA NIEVES DUEÑAS	17/03/2023	5	0	1	1
402	SANDRA Y. VEGA	17/03/2023	5	0	1	1
403	MARIA DEL CARMEN BERNAL	17/03/2023	5	0	1	1
404	RUTH D ANGULO P	17/03/2023	5	0	1	1
405	LUIS EDUARDO LASSO MARTINEZ	17/03/2023	5	1	1	2
406	MILTON ARLIN HINESTROSA	17/03/2023	5	1	0	1
407	MARIA ISABELINA NUMPAQUE	24/03/2023	5	0	0	0
408	MIRIAM BERNAL DE MUÑOZ	24/03/2023	5	0	1	1
409	MARÍA ANATILDE GOMEZ GARNICA	24/03/2023	5	1	1	2
410	LUZ MILA SABOGAL	27/03/2023	5	0	1	1
411	MARIA RAMONA ZETABOBO	27/03/2023	5	0	1	1
412	JHOANA FARLEY RAMIREZ	27/03/2023	5	0	1	1
413	JOSE GASPAR MOLINA	27/03/2023	5	1	0	1
	TOTAL			136	283	419

4.1.4. **Ámbito 15: Espacio para la socialización esquemas de diseño.**

Le antecede la visita técnico – social a cada uno de los hogares que cuentan con concepto de factibilidad SIG, Hogar y Jurídica. Se da la socialización con los hogares que avanzan en la estructuración de su proyecto y que se encuentran en la fase de factibilidad.

Durante esta fase de estructuración el equipo de arquitectos, ingenieros y de presupuestadores avanzan en la definición de un esquema de diseño que debe ser socializado con los miembros del hogar que ellos decidan. Metodológicamente se busca que se pueda realizar en el predio para que se les pueda indicar de manera didáctica en que consiste el diseño para que ellos puedan tener una mejor comprensión, opinar y definir si están de acuerdo o no con la propuesta que se le presenta. Si no están de acuerdo y solicitan modificaciones viables normativamente el equipo procede a la revisión e incorporación de los ajustes solicitados.



El Plan de Gestión Social en esta fase, abre el espacio de diálogo arquitecto-hogar para la socialización del diseño arquitectónico y estructural. El objetivo de este espacio es el de socializar a los potenciales hogares el diseño urbanístico y estructurar y abrir el

espacio para las preguntas, transferencia de conocimiento y retroalimentación de la propuesta. Es de anotar que otra decisión que se toma a partir del mes de marzo, es que temporalmente, la socialización la realice directamente el técnico al hogar, previa asesoría del equipo social. Lo anterior, en razón al aumento en la carga de trabajo del equipo social al tener que garantizar la divulgación del proyecto a líderes y potenciales hogares para poder generar el flujo necesario

de ingresos al programa y hogares con documentos aportados para que se pueda avanzar en la prefactibilidad y así lograr el cumplimiento de la meta establecida.

La evidencia en este ámbito es el acta de socialización, la cual se levanta con cada uno de los hogares con quienes socializa el diseño. El punto de partida son los acuerdos de la visita técnico-social con respecto al diseño y la normatividad vigente. La transición generó algunos desfases que se evidencia en el no reporte de las visitas, sin embargo, se hace necesario señalar que quedan dispuestas la totalidad de las socializaciones realizadas en el respectivo expediente a tramitar ante la Curaduría Pública Social. Lo que continúa siempre y cuando el beneficiario este de acuerdo es la suscripción del acuerdo sobre el diseño. La tabla siguiente evidencia el avance en este ámbito.

VIGENCIA SOCIALIZACIONES	ESPACIOS DIALOGO	HOMBRES	MUJERES	TOTAL
2020	0	0	0	0
2021	4	117	193	310
2022	405	177	322	499
2023	143	122	191	313
TOTAL	552	416	706	1122

Fuente: Dirección Mejoramiento de Vivienda.



Con respecto a la participación en este espacio, de socialización, es necesario indicar que participa el titular del predio y en algunos casos los miembros del hogar que el convoque. La asistencia técnica se concreta en la visita con el acompañamiento del técnico -arquitecto y/o ingeniero- a partir de marzo – previamente reciben asesoría del equipo social-, quienes tienen la tarea de explicar el diseño propuesto, responder las preguntas del hogar. De ser pertinente normativamente recoger las observaciones y ajustar a partir de esta sesión el diseño.

El acumulado aproximado de espacios de socializaciones y concreción de acuerdos con los hogares para el periodo de ejecución del Piloto Plan Terrazas es de quinientos cincuenta y dos (552) personas: Cuatrocientos diez y seis hombres y setecientos seis (706) mujeres.

Del anterior acumulado, podemos señalar que, en el primer trimestre del 2023, se realizaron ciento cuarenta y tres (143) espacios de diálogo con potenciales beneficiarios para la socialización de los esquemas de proyecto en los que participaron en total trescientos trece personas: ciento veintidós (122) hombres y ciento noventa y una (191) mujer como puede observarse en la siguiente tabla:

No.	NOMBRE POTENCIAL BENEFICIARIO	CHIP	FECHA DE VISITA	LOC.	HOMBRES	MUJERES	TOTAL
1	MARGARITA TORRES	AAA0209TEXR	2/01/2023	18	0	1	1
2	PASTORA GOMEZ	AAA0029DKDM	2/01/2023	18	0	1	1
3	MARTHA SOTO	AAA0023JKZM	2/01/2023	18	0	1	1
4	MARTHA LUZ PELAYO	AAA0146OPOE	10/01/2023	5	0	1	1
5	ANA BELEN APONTE	AAA0146ONTO	10/01/2023	5	0	2	2
6	MARIA FANY ALBARRACIN	AAA0172LUPA	10/01/2023	5	1	1	2
7	ALIX ALIDIA MARTINEZ	AAA0146PDCN	11/01/2023	5	0	2	2
8	BLANCA EMMA JIMENEZ	AAA0172NFZM	11/01/2023	5	0	1	1
9	JOSE DIONICIO BOLAÑOS	AAA0146SSKC	11/01/2023	5	1	1	2
10	OSCAR MAURICIO SANABRIA LOPEZ	AAA0023JBNX	11/01/2023	5	1	0	1
11	AURA MARIA HERRERA HERRERA	AAA0024CCYX	11/01/2023	18	0	1	1
12	CLARA MUÑOZ	AAA0145PTNN	11/01/2023	5	1	1	2
13	GABRIEL BARBOSA	AAA0146OOCN	13/01/2023	5	1	2	3
14	ILDA SANCHEZ ARIAS	AAA0146PJKC	13/01/2023	5	0	2	2
15	LUIS GABRIEL MORENO	AAA0156UEDM	13/01/2023	4	1	1	2
16	MARIA DEL CARMEN VILLAREAL	AAA0023ZBTD	17/01/2023	5	2	2	4
17	ELVIA MARIA GUIO	AAA0027TAOE	17/01/2023	5	1	1	2
18	OLGA PERDOMO PEREZ	AAA0029DEEA	17/01/2023	5	1	1	2
19	GLADYS SANCHEZ DE GALVIS	AAA0023ZUEA	17/01/2023	5	0	1	1
20	NOHELIA MARTINEZ	AAA0028JPSK	01/17/2023	5	1	1	2

No.	NOMBRE POTENCIAL BENEFICIARIO	CHIP	FECHA DE VISITA	LOC.	HOMBRES	MUJERES	TOTAL
21	MARLENY CORRALES QUIMBAYO	AAA0022FWSY	01/17/2023	18	0	1	1
22	ELVIS DIAZ LEON	AAA0147HBXR	17/01/2023	19	1	0	1
23	LUCERO CAMELO GOMEZ	AAA0147PZWF	17/01/2023	19	0	1	1
24	FLOR MARIA VASQUEZ	AAA0180EMTD	17/01/2023	19	0	1	1
25	HELI MARTINEZ	AAA0147CFYN	17/01/2023	19	0	1	1
26	FLOR MARINA AGUILAR	AAA0023ZTOM	24/01/2023	5	1	1	2
27	MIGUEL ANTONIO ZAMBRANO	AAA0024BJJH	24/01/2023	5	1	0	1
28	ULFA MARIA MARIN	AAA0147XSKC	24/01/2023	19	1	1	2
29	JOSE ROSAEL PRADA	AAA0026TEAW	24/01/2023	19	1	1	2
30	LEIDY KARINA NOVA	AAA0028AXCN	24/01/2023	19	0	1	1
31	VANESSA ELICETH ALVARADO ROCERO	AAA0147NLUZ	24/01/2023	19	0	1	1
32	LUZ HERLINDA FLOREZ	AAA0180ALOE	25/01/2023	19	0	1	1
33	ALBA BEATRIZ AGUIRRE	AAA0206SYCX	30/01/2023	19	1	1	2
34	HELI MARTINEZ GAITAN	AAA0147CFYN	30/01/2023	19	1	0	1
35	AIDA JANETH RODRIGUEZ	AAA0028WCBR	30/01/2023	5	0	1	1
36	MARIA ELSA SOTAQUIRA	AAA0020AMNN	31/01/2023	19	1	1	2
37	PERPETUA CALDERON PARRA	AAA0029AHYX	31/01/2023	19	1	1	2
38	AURELINA AGREDO	AAA0019ATRJ	02/01/2023	19	0	1	1
39	BASILIA BERNAL DE LEON	AAA0026KETO	02/01/2023	19	0	1	1
40	SANDRA AGUILERA YATE	AAA0027EPZM	02/01/2023	19	0	1	1
41	BLANCA CIELO QUINTERO VANEGAS	AAA0147MSUZ	02/01/2023	19	1	1	2
42	OSCAR ANCIZAR ARIZA GALEANO	AAA0018XXPA	02/01/2023	19	1	0	1
43	NUBIA AURORA BAEZ BELTRAN	AAA0022JBDM	02/01/2023	18	0	1	1
44	MARY LUZ LOPEZ ROJAS	AAA0157AHMS	02/01/2023	5	0	1	1
45	DAVID BOCANEGRA CULMA	AAA0028KMPP	03/01/2023	18	2	0	2
46	MARIA ADELAIDA SANABRIA BELTRAN	AAA0033KZWW	03/01/2023	3	0	1	1
47	-CARMEN OLAVE ALQUICHIRE	AAA0167NTYX	03/01/2023	5	0	1	1
48	IVAN ALFONSO FAJARDO CALVO	AAA0024AFHK	03/01/2023	5	1	0	1
49	MARIA JOSEFINA ORTIZ	AAA0010ZTUH	04/01/2023	18	0	1	1
50	OMAIRA SALCEDO	AAA0029AXDM	06/01/2023	19	1	2	3
51	JANNETH TALERO MORENO	AAA0026HYDA	06/01/2023	19	0	1	1
52	MARIA ANTONIA BARRERA	AAA0023JFMR	6/1/2023	5	0	1	1
53	CECILIA GUIZA GUIZA	AAA0020ECP	01/31/2023	19	0	1	1

No.	NOMBRE POTENCIAL BENEFICIARIO	CHIP	FECHA DE VISITA	LOC.	HOMBRES	MUJERES	TOTAL
54	RUBIELA RODRIGUEZ	AAA0209TAZM	1/17/2023	18	0	1	1
55	IBETH JACKELINE CARDOZO	AAA0024FWEP	13/01/2023	5	0	1	1
56	GERMAN HERNANDEZ LAGUNA	AAA0028MXNX	16/01/2023	18	1	0	1
57	ANA LILIANA MALAMBO	AAA0171BHKC	17/01/2023	19	1	1	2
58	MABEL LEYVA	AAA0153JOMS	17/01/2023	19	1	1	2
59	MARIA OMAIRA BARRERO	AAA0022JJWF	17/01/2023	18	1	1	2
60	MYRIAM VELASQUEZ	AAA0023HNMR	17/01/2023	5	0	1	1
61	GLADYS ORTIZ TORO	AAA0264JWCX	17/01/2023	5	0	1	1
62	EMILSE GARZON CASTRO	AAA0256MYN	17/01/2023	19	0	1	1
63	ORLANDO CARDENAS	AAA0029CPHY	17/01/2023	5	1	1	2
64	LILIAM ANDREA BERNAL	AAA0023HLCN	23/01/2023	5	0	1	1
65	ANA CECILIA RODRIGUEZ	AAA0147BEJZ	24/01/2023	19	0	1	1
66	ROSA ELVIRA DIAZ	AAA0146RJJZ	24/01/2023	5	0	1	1
67	JORGE ANTONIO AGUIRRE	AAA0172BNAF	24/01/2023	19	1	0	1
68	YURI CAMILA CABALLERO	AAA0234FKMS	24/01/2023	19	0	1	1
69	BLANCA OBEIDA GUZMAN	AAA0028MMSK	24/01/2023	18	0	1	1
70	REYNEL ALFONSO GARZON	AAA0147AOPA	25/01/2023	19	1	0	1
71	ASTRID VIVIANA VIVAS ROJAS	AAA0005BYHY	26/01/2023	4	0	1	1
72	DIANA MARIA MARTÍNEZ GOMEZ	AAA0004DBAF	27/01/2023	4	0	1	1
73	LILIA ISABEL ERAZO	AAA0026DNHY	1/02/2023	5	1	1	2
74	YESID QUICENO RODRIGUEZ	AAA0145MRPA	1/02/2023	5	1	1	2
75	LUIS EDUARDO GOMEZ	AAA0258COZE	1/02/2023	19	1	0	1
76	PERPETUA CALDERON PARRA	AAA0029AHYX	1/02/2023	19	0	1	1
77	MARIA ELSA SOTAQUIRA	AAA0020AMNN	1/02/2023	19	0	1	1
78	CLAUDIA ISABEL CAMARGO	AAA0145NHXR	1/02/2023	5	0	1	1
79	GABRIEL HERNANDO DUQUE	AAA0029BJXS	1/02/2023	5	1	0	1
80	WILSON HASTAMORIR RIVEROS	AAA0026BWPA	6/02/2023	5	1	0	1
81	MARINA RIAÑO MUÑOZ	AAA0145MNFZ	6/02/2023	5	0	1	1
82	JOSE TRINIDAD VELASQUEZ	AAA0026CAAF	6/02/2023	5	1	0	1
83	MYRIAM PERALTA	AAA0024LPMS	6/02/2023	5	0	1	1
84	CARLOS HOLMES AREVALO	AAA0162POBR	7/02/2023	5	1	0	1
85	DORIA MURCIA CORTES	AAA0026CXBS	7/02/2023	5	0	1	1
86	MARLENY BORDA GALINDO	AAA0145MHZE	7/02/2023	5	1	1	2
87	MARIA BERTHA DIAZ	AAA0147NOEP	8/02/2023	19	0	1	1

No.	NOMBRE POTENCIAL BENEFICIARIO	CHIP	FECHA DE VISITA	LOC.	HOMBRES	MUJERES	TOTAL
88	SIXTA ROSA PRADA	AAA0029CUHK	8/02/2023	5	0	1	1
89	RICARDO GOMEZ	AAA0028WBAW	9/02/2023	5	1	0	1
90	PAOLA ANDREA TRIANA	AAA0209PYFT	9/02/2023	19	0	1	1
91	LUIS ALBERTO REYES	AAA0145NBFT	9/02/2023	5	1	0	1
92	FANY CASTILLO DE CALDERON	AAA0147CHPA	10/02/2023	19	1	1	2
93	LILIA MURCIA	AAA0028CSTD	10/02/2023	19	0	1	1
94	HELVER LEAL	AAA0147CHFZ	10/02/2023	19	0	1	1
95	RUSMINIA CEPEDA PINZON	AAA0257TPXR	14/02/2023	5	1	1	2
96	MARIA JODIGUA ROJAS	AAA0028UYXX	15/02/2023	5	0	1	1
97	YONATAN YARA DIAZ	AAA0147PCTD	17/02/2023	19	1	0	1
98	ALIRIO MENESES GONZALEZ	AAA0147BZBR	17/02/2023	19	1	0	1
99	ROSALBA GALEON PIZO	AAA0147PBRU	17/02/2023	19	0	1	1
100	GABRIELINA GARCIA PEÑA	AAA0145LMUH	20/02/2023	5	0	1	1
101	ISABEL CARRILLO ANGARITA	AAA0029CXTO	21/02/2023	5	0	1	1
102	SERAFIN MORON HERNANDEZ	AAA0028WHBS	21/02/2023	5	1	0	1
103	MARTHA LUCIA SANCHEZ ORTIZ	AAA0171XJJZ	21/02/2023	5	1	1	2
104	MARIA DE JESUS VIVAS RODRIGUEZ	AAA0026MYUZ	21/02/2023	19	1	1	2
105	DEMETRIO GARZON CIFUENTES	AAA0181YECX	21/02/2023	19	1	1	2
106	ANA ISABEL VELANDIA	AAA0029DCBR	21/02/2023	4	1	1	2
107	MARIA ELENA SANCHEZ	AAA0033KNMR	17/03/2023	3	0	1	1
108	DENIS DUCUARA TOVAR	AAA0145LXBR	21/03/2023	5	0	1	1
109	MARÍA DEL CARMEN RINCÓN	AAA0145YCEA	21/03/2023	5	0	1	1
110	PABLO ROMERO TORRES	AAA0022HJFT	21/03/2023	18	1	0	1
111	PAULINA RODRIGUEZ	AAA0028DARL	22/03/2023	19	0	1	1
112	JOSE RICARDO ROJAS	AAA0024FOEP	23/03/2023	5	1	0	1
113	CARMEN ROSA PINZON GALINDO	AAA0157ARYX	24/03/2023	11	0	1	1
114	CARLOS ARTURO MUÑOZ BAQUERO	AAA0142UUZE	24/03/2023	5	1	0	1
115	YERALDINE ARIAS MORENO	AAA0028UORU	27/03/2023	5	0	1	1
116	LEYDI VELASCO	AAA0147OYHY	28/03/2023	19	0	1	1
117	MARYORI MELENDEZ HOLANDA	AAA0145YFAW	28/03/2023	5	1	1	2
118	ROSALBINA VANEGAS	AAA0028UZJZ	29/03/2023	5	1	1	2
119	ANDREA MAYERLY CUENCA MATOMA	AAA0180MWTM	2/03/2023	4	1	1	2
120	JOSE MIGUEL VICENTE MALDONADO	AAA0028UKZM	2/03/2023	5	1	0	1

No.	NOMBRE POTENCIAL BENEFICIARIO	CHIP	FECHA DE VISITA	LOC.	HOMBRES	MUJERES	TOTAL
121	LIDA ARARA MANDU	AAA0145ZCJZ	3/03/2023	5	1	0	1
122	MARISOL ARANDA GOMEZ	AAA0145YDMR	3/03/2023	5	0	1	1
123	MARISOL PEREZ LIEVANO	AAA0145YUPP	3/03/2023	5	0	1	1
124	ALVARO RUIZ MELGAREJO	AAA0006NZJH	3/03/2023	5	0	1	1
125	LIDIA ROCELIA RUIZ LEGUIZAMON	AAA0172MANN	3/03/2023	5	0	1	1
126	DELMAR ALFONSO MURCIA	AAA0172LYRJ	3/03/2023	5	1	0	1
127	OTILIA ALFONSO DE CASTRO	AAA0147BUXS	6/03/2023	19	0	1	1
128	BARBARA PUENTES TORRES	AAA0026CRBS	7/03/2023	4	3	1	4
129	JULIA ESTER GARZON GUERRA	AAA0145MNHK	7/03/2023	4	0	2	2
130	ROSALBINA MANCILLA	AAA0145NBXR	7/03/2023	5	0	1	1
131	CARLOS GALVIS	AAA0146LXOE	7/03/2023	5	1	0	1
132	ANA FLOR VARGAS DE B ELTRAN	AAA0029BKJH	13/03/2023	5	0	1	1
133	ORLANDO TRUJILLO MORENO	AAA0028CZHK	14/03/2023	5	1	2	3
134	MARIA DEL CONSUELO RODRIGUEZ	AAA0143CPBS	14/03/2023	5	0	1	1
135	NAPOLEON RODRIGUEZ	AAA0028CWDM	14/03/2023	19	1	0	1
136	YEIMY LILIANA CARRANZA	AAA145NTOE	14/03/2023	5	0	1	1
137	ANA LEONOR CASTILLO VIUDA DE LEON	AAA0022CMNN	14/03/2023	18	0	1	1
138	LUCILA GARZON ALFONSO	AAA0028KMNN	14/03/2023	18	0	1	1
139	NANCY MARIA NOGOA PACHECO	AAA144XPOM	14/03/2023	5	0	1	1
140	JOSE ARBEY BOTIA	AAA0145LYLF	14/03/2023	5	1	0	1
141	LUZ MARINA PUERTO	AAA0145NXAF	14/03/2023	5	0	1	1
142	LUZ MARINA MONGUI HERNANDEZ	AAA0146PYUZ	15/03/2023	5	0	1	1
143	MARLENY MARIA VELASQUEZ/ LUIS JAIME SANABRIA	AAA0145NCHK	15/03/2023	5	1	1	2
TOTAL					69	122	191

Durante lo avanzado del cuatrienio la Dirección de Mejoramiento ha realizado en este componente un total de tres mil seiscientos cuarenta (3.640) espacios de diálogo, con cinco mil trescientos sesenta y dos (5.362) personas: dos mil doscientos treinta y cuatro (2.234) hombres y tres mil quinientos cuarenta y siete (3.547) mujeres.

4.1.5. Ámbito 16: Espacio para la cartografía social.

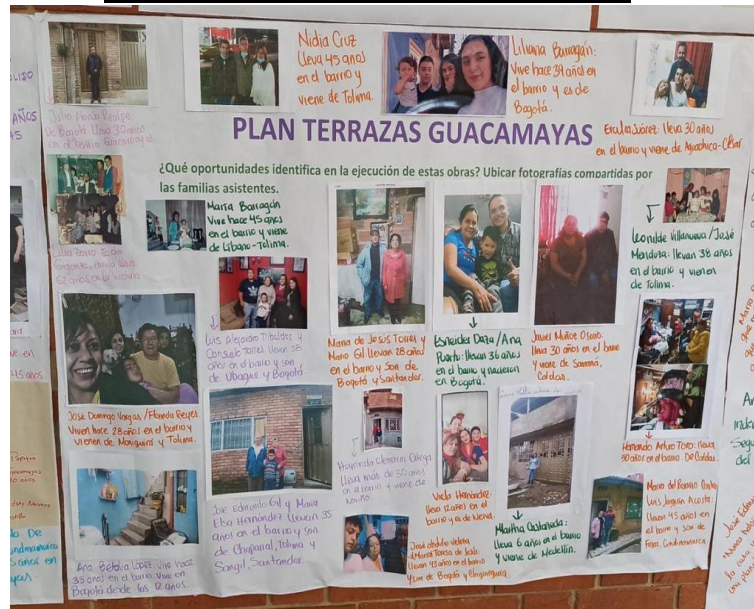

Espacio para la cartografía social se inicia en el 2021 con los grupos de las UPZs La Flora y Guacamayas. Tiene por objetivo el realizar un encuentro de los hogares beneficiarios que ya cuentan con acto de reconocimiento y expediente radicado en la SDHT para el trámite del subsidio. Se informa acerca del avance del proyecto dando con esta sesión inicio a la segunda fase del Plan de Gestión Social. Este ejercicio de cartografía social permite iniciar con los beneficiarios la construcción de un plan de acción que lo integre a las fases siguientes del plan de gestión social: Reactivación del Territorio y Sostenibilidad del Territorio.

Pedagógicamente la jornada incorpora varias herramientas:

- El “Mural Participativo”. Se trabaja a partir de las siguientes preguntas orientadoras:
 - ¿Qué es lo que más le gusta de los diseños socializados por el equipo de la CVP relacionados con la ejecución del Plan Terrazas en su vivienda?
 - ¿De dónde vengo yo?
 - ¿Hace cuánto vivo en el barrio de la UPZ
 - Ubicar fotografías compartidas por las familias asistentes.

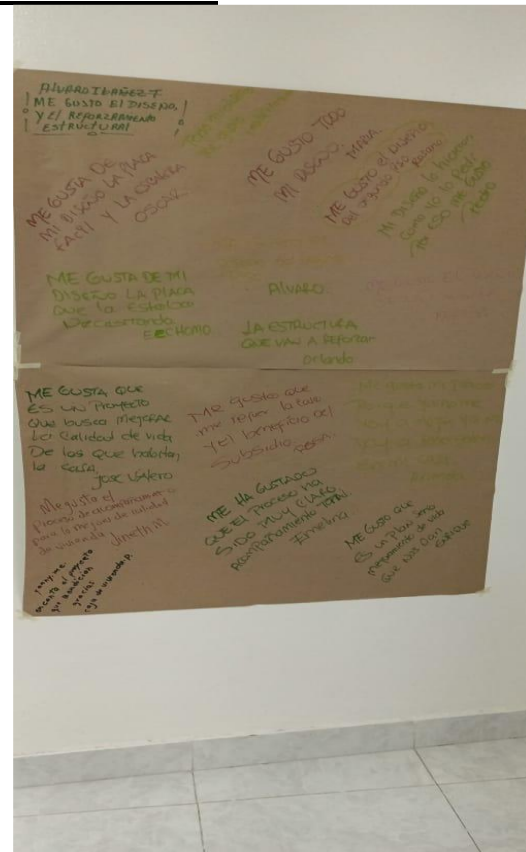

- Se presentan las fases del Plan de Gestión Social a los participantes para ubicar las siguientes actividades.
- Trabajo por grupos. Organizados por barrios y utilizando tarjetas trabajan sobre el número de miembros del hogar, mascotas y lugares que le hacen sentirse seguro en el barrio.
- Representan si la vivienda que habitan y que será objeto de las obras, provee algún ingreso para el hogar.
- Representan las alternativas que se tienen de vivienda para el tiempo que dure la implementación de las obras.

El acumulado de atención desde los espacios de cartografía social en el periodo de ejecución del proyecto piloto, es el siguiente:

VIGENCIA	No. De Espacios	MUJEES	HOMBRES	TOTAL
2020	0	0	0	0
2021	2	35	22	57
2022	9	202	125	327
TOTAL	11	237	147	384

Fuente: Dirección Mejoramiento de Vivienda.



Durante el primer trimestre del 2023, la Dirección de Mejoramiento no ha realizado ejercicios de cartografía social.

4.1.6. **Ámbito 17: Espacio de diálogo apiques.**

En la ruta del acompañamiento técnico social del Plan de Gestión Social, el “espacio de diálogo de apiques” está acompañado por el equipo técnico-social, se realiza una vez los beneficiarios tienen expediente radicado en SDHT para el trámite de subsidio y la DMV ha generado los procesos contractuales para la implementación de las obras por grupos -geográficamente cercanos- se han establecido los polígonos de intervención para cada contrato y una programación inicial de los grupos de obra que incorpora una propuesta de organización por frentes de obra.

En este espacio de diálogo al que se convoca a los hogares beneficiarios, se les explica acerca de la necesidad de conocer el estado actual de la cimentación en cada vivienda, se les informa que, para ello, es necesario que cada hogar se comprometa a realizar en el lugar que se le indique, una excavación de aproximadamente 1 metro de profundo y 50 x 50. Una vez realizada la perforación el equipo de profesionales de la CVP levanta un informe en sitio y toma muestras de resistencia del suelo con un penetrometro. Las muestras permiten la elaboración de un informe del estado de la cimentación de la vivienda se remite al ingeniero para el diseño de cimentación.

Durante el primer trimestre del 2023, no se realizaron espacios de diálogo de apiques, en desarrollo de los realizados en el último trimestre del 2022 lo que compete es el levantamiento de los informes.

Se encuentra programado para el mes de abril la realización del espacio de diálogo con el grupo cinco (5) de obra.

4.1.7. Ámbito 18: Espacio de diálogo para la relocalización transitoria

Espacio de diálogo para la relocalización transitoria. Se realizó seguimiento al proceso de pago de los arrendamientos a las primeras 60 familias en el marco del convenio con Build Change. Este convenio se extendió por dos (2) meses más en razón a que por la situación de inseguridad, la programación de las obras se modificó.

El 14 de junio del 2022, se expidió la resolución 920 por la cual se reglamentan las condiciones para la operación de la relocalización transitoria como otro aporte público distrital para la promoción, construcción, desarrollo y acceso a soluciones habitacionales en el marco del Plan de Gestión Social del “Plan Terrazas”.

Esta actividad se adelanta cada vez que se realizan reuniones con los grupos de beneficiarios con el fin de que se encuentren debidamente informados acerca de las alternativas que pueden tener con sus redes sociales (ejercicios de cartografía social) y sobre los apoyos económicos con que pueden contar durante el periodo de obra determinando el monto y el tiempo por el cual pueden contar con el mismo.

Durante el primer trimestre del 2023, la Dirección de Mejoramiento de Vivienda trabajó para la definición del instructivo de apoyo económico a hogares beneficiarios, el cual se encuentra en la carpeta de calidad, vigente desde el 22 de marzo del 2023.

4.1.8. Ámbito 19: Espacio de progresividad

En la ruta de acompañamiento técnico-social del Plan de Gestión Social, el “espacio de diálogo para la progresividad” se realiza una vez se han concluido las obras de mejoramiento realizadas bajo la metodología de Plan Terrazas.

Este espacio que adelantan los equipos técnicos y sociales de la DMV se apoya pedagógicamente en la cartilla “Manual de Progresividad y Asistencia Técnica Plan Terrazas” diseñada y estructurada con el acompañamiento de Build Change.

En este espacio de diálogo se parte de recordar a los beneficiarios en que consiste el programa plan terrazas del cual se es beneficiario y participante, se trabaja acerca de la importancia del reforzamiento, en revisar paso a paso como se dio la intervención en la vivienda, se profundiza para conocimiento de cada hogar cómo es que define la CVP, hasta dónde llega la ampliación de la vivienda, se dejan tips para elementos constructivos una vez la CVP entrega la vivienda mejorada, se aporta la cartilla con información que deja pistas acerca de cómo hacer para no olvidar las buenas prácticas de construcción en la ampliación de la vivienda, sobre la importancia de la calidad, conexiones y materiales.

Por lo específico del tema, el espacio conlleva a la entrega de información en espacios colectivos y reforzamiento en los espacios individuales con los hogares.

En concordancia con los cronogramas de obra, durante el 2022, se realizó el espacio con los beneficiarios de las primeras 58 viviendas mejoradas en el marco del piloto plan terrazas.

Durante el primer semestre del 2023, no están programadas entregas de vivienda, por ende, no se han realizado espacios de diálogo.

4.1.9. Ámbito 20: Plan de acción para la sostenibilidad

Para avanzar frente a este tema, durante el primer trimestre del 2023, se estructuró propuesta para la Dirección General para la continuidad de obras en el contexto de la progresividad con recursos del Banco Distrital de Materiales.

4.1.10. Ámbito 20: Rendición de cuentas.



El equipo social durante los meses de junio y diciembre, lideraron el proceso de divulgación de la cartilla de integridad, con los contratistas y personas de planta que conforman la DMV. Exploró una nueva metodología que permitió contar con un tiempo de

ambientación de la jornada, la vinculación de un alto número de personas de la DMV y la incorporación de aspectos lúdicos que reforzaron la apropiación de la información.

De conformidad a las alertas y recomendaciones de las OAP y C.I. incorporadas en el “segundo informe de seguimiento y evaluación al cumplimiento de las actividades programadas en el Plan Anticorrupción y de Atención al Ciudadano y mapa de riesgos de corrupción 2022 de 31 de agosto del 2022”, procedemos a revisar y ajustar nuestro P.A.A.C con el fin de que sean tramitadas estas actualizaciones ante el Comité de Gestión y Desempeño MIPG, en su próxima sesión.

Subcomponente rendición de cuentas, actividad 15 “Promover una (1) jornada de rendición de cuentas a los beneficiarios y comité de veeduría del Piloto Plan Terrazas”. Se requiere modificar la fecha de finalización, pasando del 30 de septiembre al 15 de diciembre del 2022. Lo anterior en razón a que contractualmente el ejecutor de obras entregará la documentación del proyecto para el 23 de octubre y se requiere contar con tiempo para programar el cierre y rendición de cuentas con este primer grupo de hogares.

Lo anterior en razón a que el contrato de ejecución de obras debió modificarse cambiando su fecha de terminación para el 28 de octubre del 2022. La sesión se realizó en tres (3) sesiones, que incluyen la jornada de rendición de cuentas

de la alcaldesa Local en San Cristóbal, en la cual hizo entrega de las primeras viviendas mejoradas en el marco del proyecto Plan Terrazas.

Al cierre del cuarto trimestre del 2022, se presentó informe-balance cualitativo y cuantitativo de la implementación, así como hacer entrega del plan de acción para la sostenibilidad. Se relacionan como soporte dos actas realizadas a través de cartografía social en la cual participan en total 182 personas (121 mujeres y 61 hombres) a partir de los cuales se inició la construcción plan para la sostenibilidad y en enero se sube el balance.

Esta sesión incluyo igualmente el Comité Veedor el cual se ha incorporado en todas las jornadas de trabajo con los beneficiarios.

No.	ESPACIO DE DIALOGO	FECHA	LUGAR	LOC.	PARTICIPANTES		TOTAL
					MUJERES	HOMBRES	
1	ESPACIO DE DIALOGO BENEFICIARIOS UPZ LA GLORIA (RENDICION DE CUENTAS)	22/11/2022	PARQUE GUACAMAYAS	4	34	17	51
2	ESPACIO DE DIALOGO BENEFICIARIOS UPZ ALFONSO LOPEZ (RENDICION DE CUENTAS)	12/11/2022	SALON COMUNAL BUENOS AIRES	5	40	13	53
TOTAL					74	30	104

Fuente: Dirección Mejoramiento de Vivienda.

Participaron en total ciento cuatro (104) personas, setenta y cuatro (74) mujeres y treinta (30) hombres.

Adicionalmente se debe reportar el ejercicio de rendición de cuentas realizado el 20 de octubre del 2021, en el barrio Guacamayas, Localidad San Cristóbal en el cual participaron un total de 60 personas (38 mujeres y 22 hombres).