



**Rendición de cuentas**

**DIRECCIÓN DE  
MEJORAMIENTO DE  
BARRIOS.**

**Ciudad Bolívar  
2013**



ALCALDÍA MAYOR  
DE BOGOTÁ D.C.



## Construcción.

BARRIO	NOMENCLATURA Y TRAMOS	TIPO DE PROYECTO	CODIGO CIV	VALOR OBRA
LA CABAÑA	KR 18L ENTRE CL 77 S Y CL 77A S	VIA V - 8	19011214	\$ 401.713.169,13
	KR 18L ENTRE CL 77A S Y CL 77B S	VIA V - 8	19011258	
CORDILLERA SUR Y TIERRA LINDA	KR 19 ENTRE CL 76 S Y CL 76A S	VIA	19011156	\$ 417.911.262,53
	KR 19 ENTRE CL 76A S Y CL 77 S	VIA V - 9	19011235	
NACIONES UNIDAS SEC. CHAPARRO	CL 75A S ENTRE KR 18P Y KR 18R	VIA V - 9E	50008026	\$ 270.669.970,39
	CL 75A S ENTRE KR 18N Y KR 18P	VIA V - 9E	19010923	
TIERRALINDA NACIONES UNIDAS	CL 77B S ENTRE KR 19 Y KR 20	ESCALERA V - 9E	50005179	\$ 137.678.014,39
	CL 77B S ENTRE KR 18R Y KR 19	ESCALERA V - 9E	50005180	
NACIONES UNIDAS (SANTA ROSA) Y LA CABAÑA	KR 18M ENTRE CL 78BIS S Y CL 78S	VIA V - 8	19011464	\$ 237.443.425,64
	KR 18M ENTRE CL 78BIS S Y CL 78BIS A S	VIA V - 8	19011540	
NACIONES UNIDAS (SANTA ROSA)	CL 78S ENTRE KR 18M Y KR 18R	VIA V - 8	19011435	\$ 543.593.847,32
<b>TOTAL</b>			<b>11</b>	<b>\$ 2.009.009.689,40</b>



# LOCALIZACION DE LOS PROYECTOS

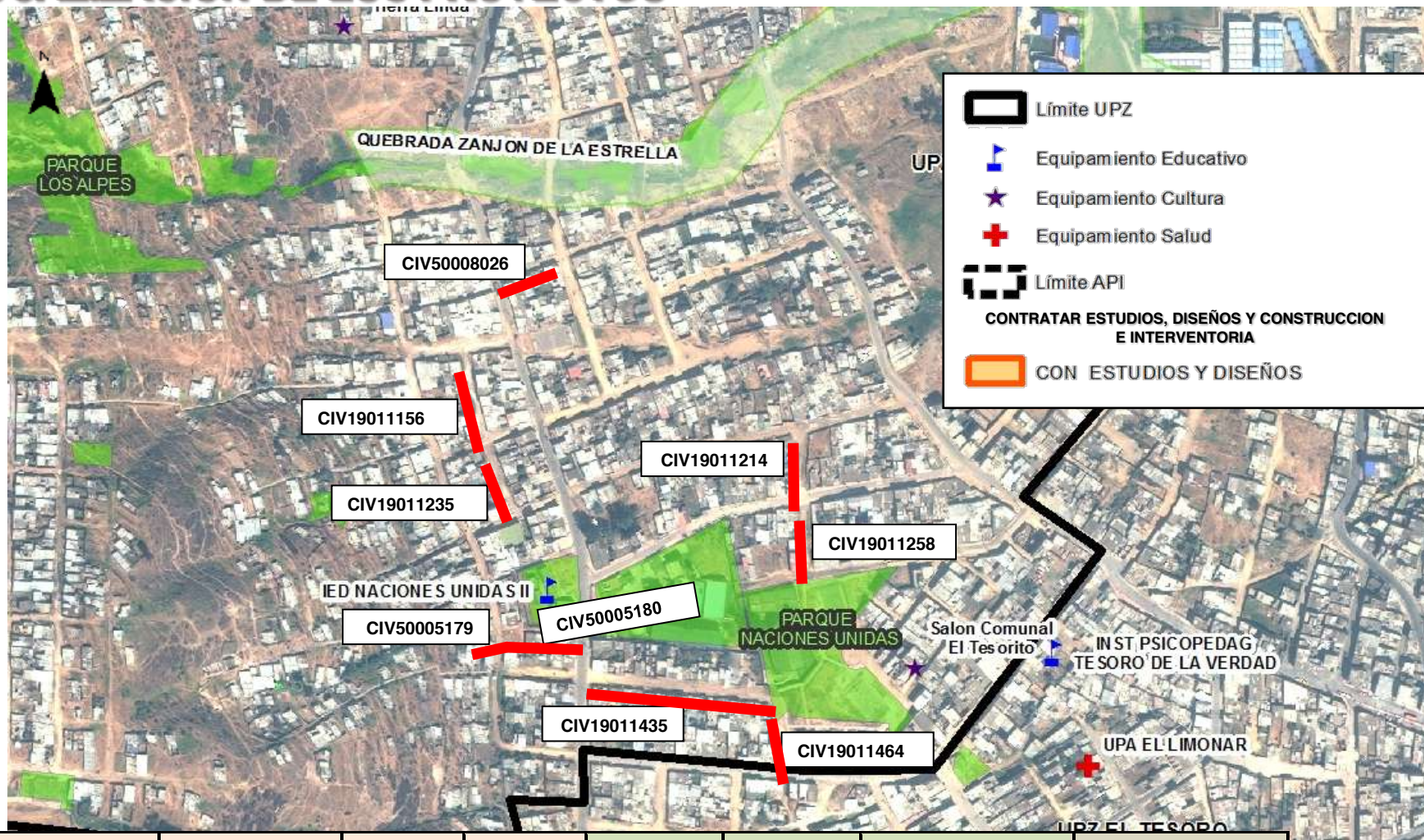

CONSORCIO OBRAS BOGOTA	OBRA	506 /13	8 MESES	08/01/2014	07/09/2014	\$ 2.009.009.689,40	\$ 2.232.429.689,40
CIVILE LTDA	INTERVENTORIA	526 /13	9 MESES	08/01/2014	07/10/2014	\$ 223.420.000,00	





# BARRIO NACIONES UNIDAS

CIV19011435





## Estudio, Diseño y Construcción.

BARRIO	NOMENCLATURA Y TRAMOS	TIPO DE PROYECTO	CODIGO CIV	VALOR OBRA	VALOR ESTUDIOS Y DISEÑOS
NACIONES UNIDAS SEC. CHAPARRO	KR 18R ENTRE CL 77A Y CL 77B S	ANDENES	19012905	\$ 77.632.788	\$ 3.906.751,49
	CL 77S ENTRE KR 18R Y KR 18L	ANDENES	19011209	\$ 227.406.569	\$ 11.443.888,28
	CL 76AS ENTRE KR 18R Y KR 18P	ANDENES	19011138	\$ 121.422.839	\$ 6.110.418,93
	CL 76AS ENTRE KR 18P Y KR 18N	ANDENES	19011107	\$ 138.597.809	\$ 6.974.723,06
	KR 18N ENTRE CL 76 S Y CL 76AS	ANDENES	19011087	\$ 129.861.661	\$ 6.535.089,76
TIERRA LINDA/NACIONES UNIDAS SE.CHAPARRO.	KR 18R ENTRE CL 75BIS S Y CL 75BISB S	ANDENES	19010925	\$ 24.485.701	\$ 1.232.205,51
	KR 18R ENTRE CL 75BISB S Y CL 75A S	ANDENES	19010943	\$ 21.862.233	\$ 1.100.183,49
	KR 18R ENTRE CL 75A S Y CL 76 S	ANDENES	19012904	\$ 41.293.384	\$ 2.078.026,48
NACIONES UNIDAS SANTA ROSA	KR 18R ENTRE CL 78S Y CL 78BIS A S	ANDENES	19011519	\$ 116.766.183	\$ 5.876.079,83
	CL 78BISA S ENTRE KR 18R Y KR 18Q	ANDENES	19011529	\$ 89.827.541	\$ 4.520.433,81
	CL 78BISA S ENTRE KR 18Q Y KR 18N	ANDENES	19011539	\$ 102.927.390	\$ 5.179.663,70
	CL 78BISA S ENTRE KR 18N Y KR 18M	ANDENES	50007826	\$ 83.316.968	\$ 4.192.799,17
	KR 18R ENTRE CL 77B S Y CL 78 S	ANDENES	19011411	\$ 58.197.263	\$ 2.928.688,38





## Estudio, Diseño y Construcción.

BARRIO	NOMENCLATURA Y TRAMOS	TIPO DE PROYECTO	CODIGO CIV	VALOR OBRA	VALOR ESTUDIOS Y DISEÑOS
NACIONES UNIDAS SEC. CHAPARRO Y SANTA ROSA	KR 18R ENTRE EJE1 DE LA CL 77A S Y EJE 2 DE LA CALLE 77AS	ANDENES	50007833	\$ 54.467.566	\$ 2.740.997,07
NACIONES UNIDAS SEC. CHAPARRO SEC. FIQUES	KR 18 N ENTRE 75 A SUR CL 76 SUR	ANDENES	19010973	\$ 75.450.937	\$ 3.796.953,17
TIERRA LINDA	CL 76 S ENTRE KR 19 Y KR 20	ANDENES	19011039	\$ 160.906.030	\$ 8.097.350,21
	CL 76 S ENTRE KR 18R Y KR 19	ANDENES	19011038	\$ 119.127.305	\$ 5.994.899,69
LA CABAÑA	CL 77S ENTRE KR 18L Y KR 18K	ANDENES	19011140	\$ 154.959.503	\$ 7.798.100,33
VISTA HERMOSA	CL 76AS ENTRE KR 18N Y KR 18K	ANDENES	19011086	\$ 120.985.594	\$ 6.088.415,24
	CL 76 S ENTRE KR 18N Y KR 18K	ANDENES	19010972	\$ 334.137.988	\$ 16.814.983,93
	CL 75A S ENTRE KR 18N Y KR 18M	ANDENES	50005765	\$ 121.199.844	\$ 6.099.197,05
	CL 75A S ENTRE KR 18M Y KR 18K	ANDENES	50005766	\$ 81.327.504	\$ 4.092.682,43
<b>TOTAL</b>			<b>22</b>	<b>\$ 2.456.160.600</b>	<b>\$ 123.602.531</b>







# LOCALIZACION DE LOS PROYECTOS

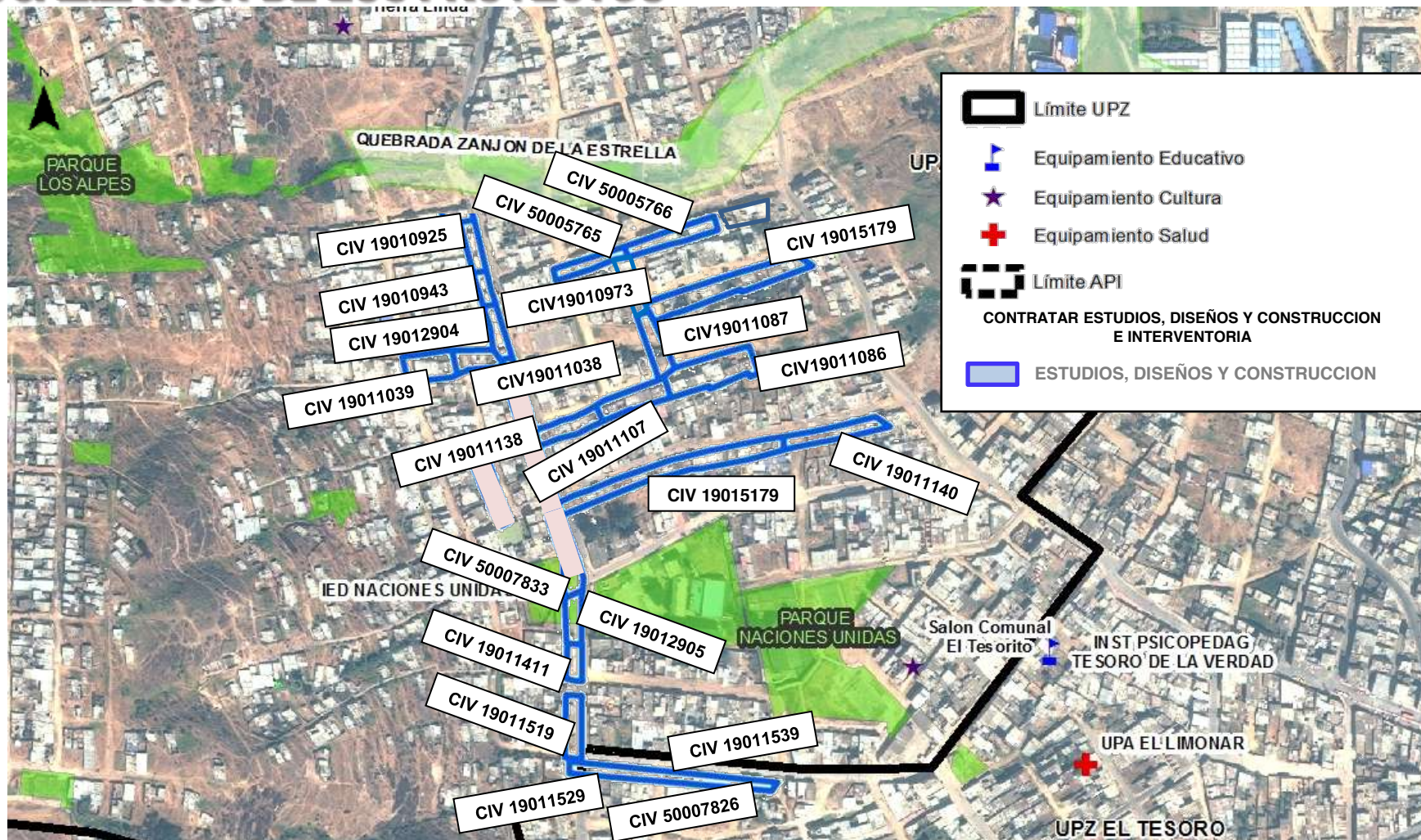

**○** Límite UPZ

**▲** Equipamiento Educativo

**★** Equipamiento Cultura

**+** Equipamiento Salud

**⊞** Límite API

CONTRATAR ESTUDIOS, DISEÑOS Y CONSTRUCCION E INTERVENTORIA

**■** ESTUDIOS, DISEÑOS Y CONSTRUCCION

GRUPO 3 CIUDAD BOLIVAR	CONSORCIO VIAS LOCALES DE BOGOTA	OBRA	584 /13	11 MESES	20/02/2014	20/07/14	19/01/2015	\$ 2.579.763.130	\$ 2.844.037.130,00
	CONSORCIO CVP 2013	CONSULTORIA	580 /13	12 MESES	20/02/2014	20/07/14	19/02/2015	\$ 264.274.000	





# LOCALIZACION API LUCERO

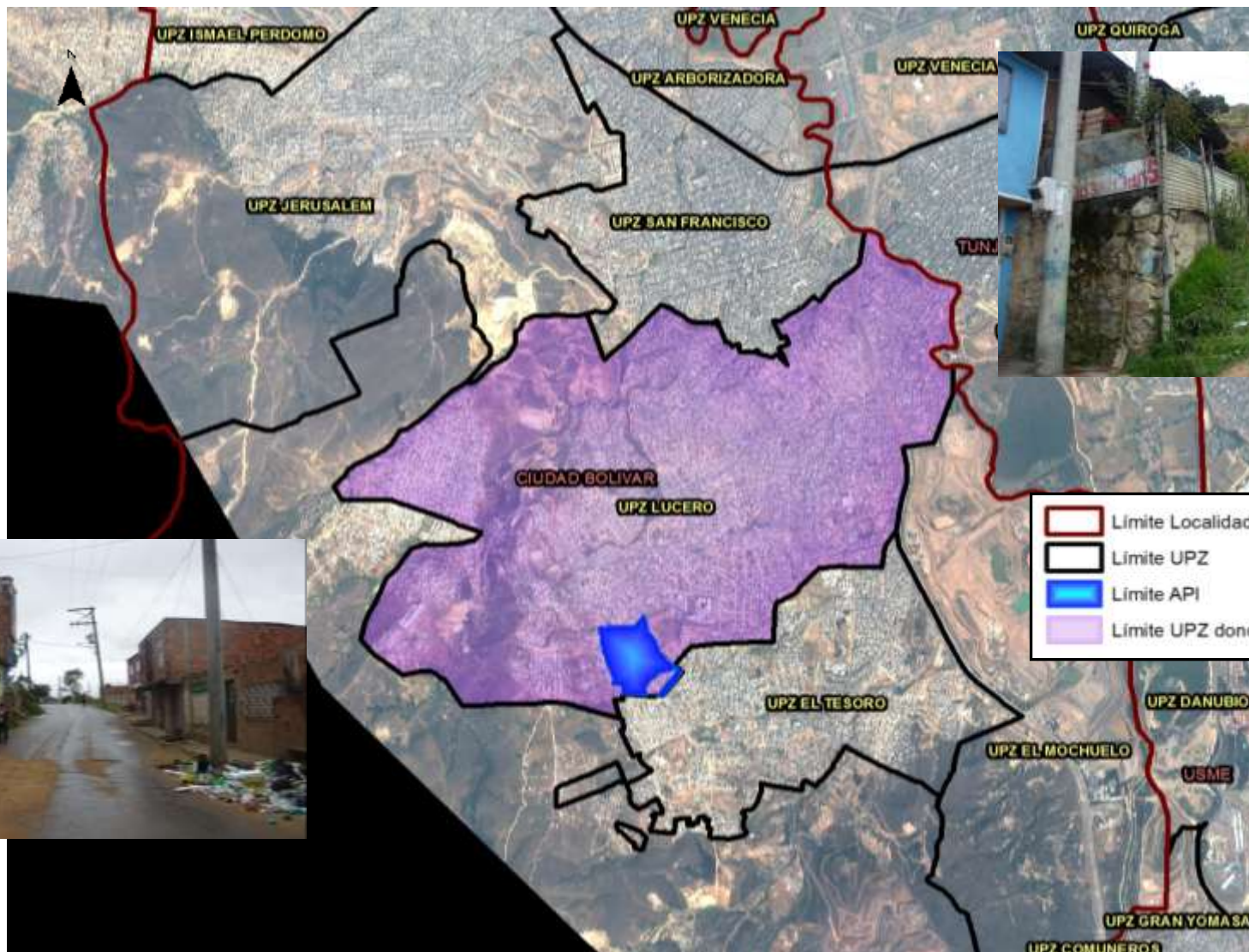

- Límite Localidades
- Límite UPZ
- Límite API
- Límite UPZ donde se localiza el API







## ACTIVIDADES DE ORDEN SOCIAL CARTOGRAFÍA

DATOS DE LA ACTIVIDAD REALIZADA		TOTALES		
UPZ	BARRIOS	H	M	GENERAL
		LUCERO	CORDILLERA SUR, NACIONES UNIDAS	15
LUCERO	NACIONES UNIDAS, CORDILLERA SUR Y TIERRA LINDA	17	33	50
LUCERO	NACIONES UNIDAS	12	15	27
LUCERO	NACIONES UNIDAS, EL TESORO	11	13	24
LUCERO	NACIONES UNIDAS, EL TESORO, TIERRA LINDA, CORDILLERA SUR	9	11	20
<b>TOTALES</b>		<b>64</b>	<b>97</b>	<b>161</b>





## CONFORMACIÓN DE COMITÉS DE VEEDURÍA



BARRIOS	NÚMERO DE PARTICIPANTES
COORDILLERA SUR	18
TIERRA LINDA	17
NACIONES UNIDAS	17
EL TESORO-CABAÑA	4
VISTA HERMOSA	6
<b>TOTAL</b>	<b>62</b>

<b>COMITES CONFORMADOS</b>	<b>31</b>
----------------------------	-----------







## ENCUESTA DE CARACTERIZACION SOCIODEMOGRAFICA POBLACIÓN PARTICIPANTE



BARRIOS	POBLACIÓN PARTICIPANTE
TESORO	909
CORDILLERA SUR	1373
TIERRA LINDA	3049
NACIONES UNIDAS (Sector chaparro)	2603
NACIONES UNIDAS (sector Santa Rosa)	1358
VISTA HERMOSA	986
<b>TOTAL</b>	<b>10.278</b>

ENCUESTAS DE  
CARACTERIZACION  
SOCIODEMOGRAFICA  
REALIZADAS

**275**

Fuente: \*\*Encuesta de Caracterización Socio demográfica 2013 CVP



ALCALDÍA MAYOR  
DE BOGOTÁ D.C.