



ALCALDÍA MAYOR DE BOGOTÁ D.C. HABITAT

Caja de Vivienda Popular
PREDIOS TITULADOS JULIO - DICIEMBRE 2016

BOGOTÁ DISTRITO CAPITAL
CAJA DE VIVIENDA POPULAR
DIRECCION DE DE TITULACION Y URBANIZACIONES

LOCALIDAD: CIUDAD BOLIVAR
SECTOR CATASTRAL: 2442 SANTA VIVIANA
DES. URBANISTICO: SANTA VIVIANA Y CARACOLI

SISTEMA DE PROYECCIÓN

Coordinate System: PCS CarMAGBOG
Projection: Transverse Mercator
Datum: CGS CarMAGBOG
False Easting: 92.334.8790
False Northing: 109.320.9650
Central Meridian: -74.1466
Scale Factor: 1.0000
Latitude Of Origin: 4.6805
Units: Meter

CONVENCIONES

- fuss_Diciembre_2016
- ZRNM_SDP_29abr2016
- Area urbanistica

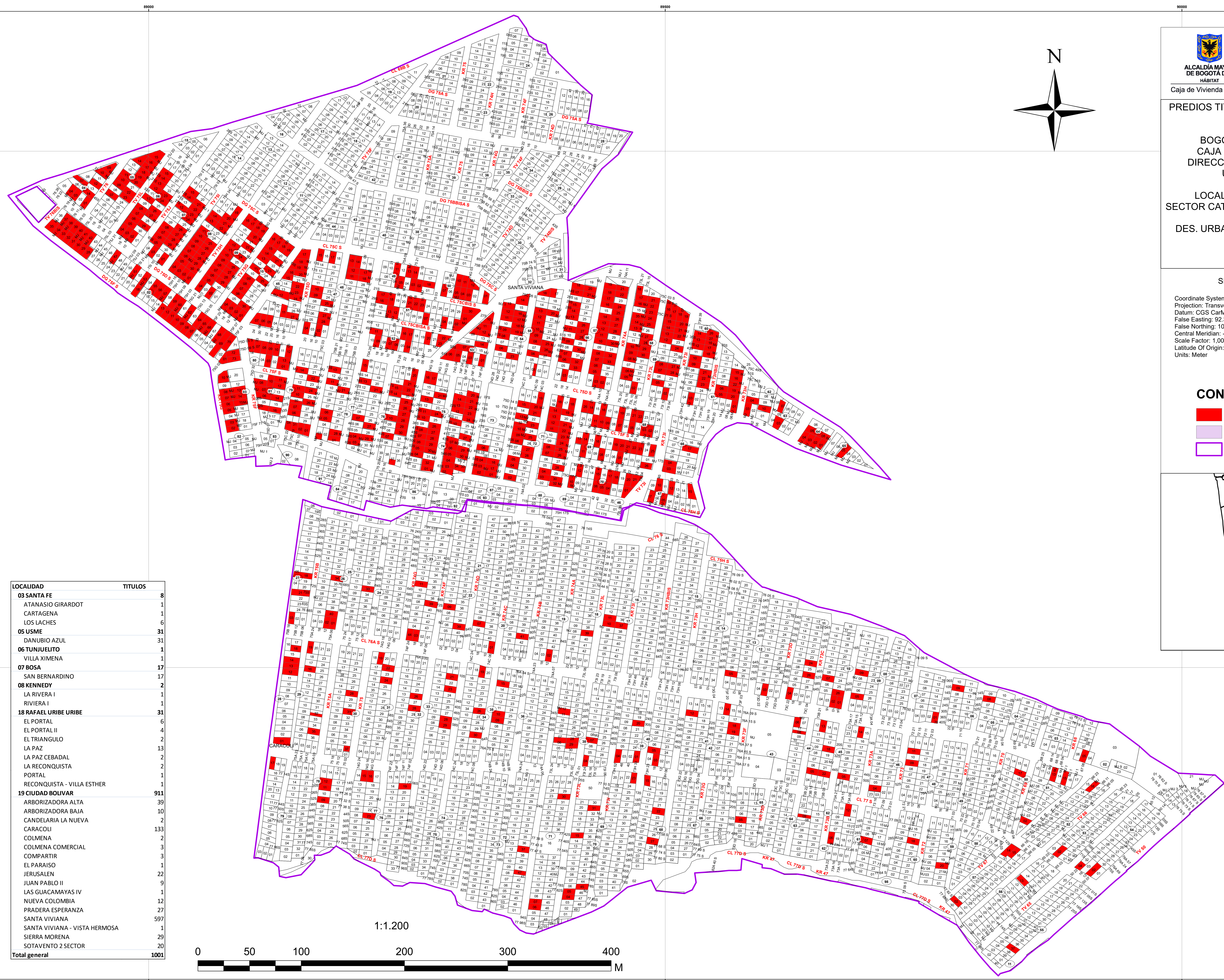
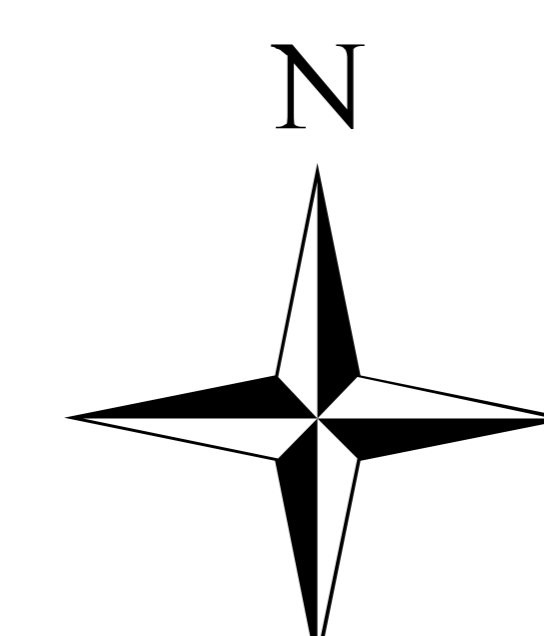
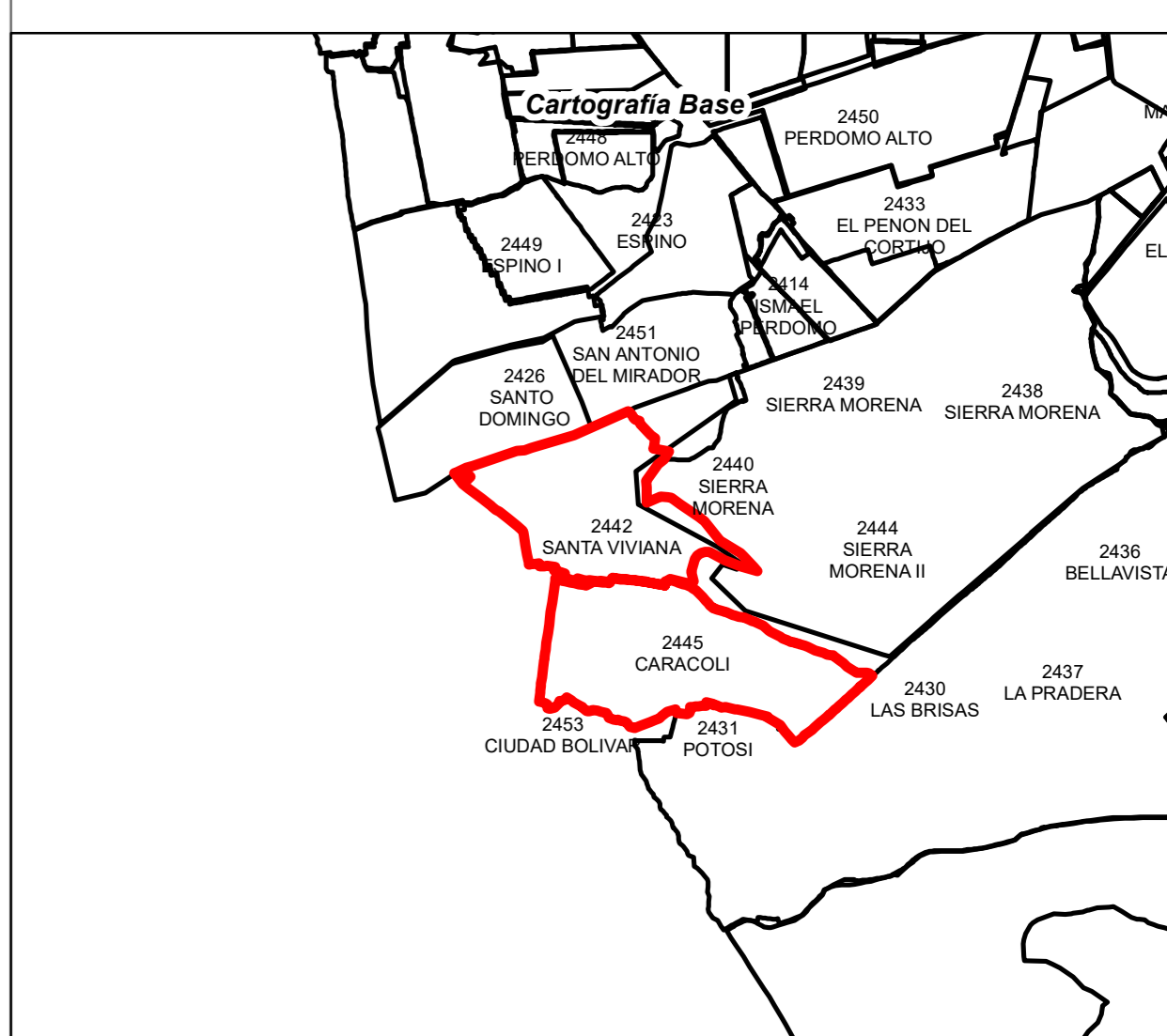

LOCALIDAD	TITULOS	
03 SANTA FE	8	
ATANASIO GIRARDOT	1	
CARTAGENA	1	
LOS LACHES	6	
05 USME	31	
DANUBIO AZUL	31	
06 TUNJUELITO	1	
VILLA XIMENA	1	
07 BOSA	17	
SAN BERNARDINO	17	
08 KENNEDY	2	
LA RIVERA I	1	
RIVERA I	1	
18 RAFAEL URIBE URIBE	31	
EL PORTAL	6	
EL PORTAL II	4	
EL TRIANGULO	2	
LA PAZ	13	
LA PAZ CEBADAL	2	
LA RECONQUISTA	2	
PORTAL	1	
RECONQUISTA - VILLA ESTHER	1	
19 CIUDAD BOLIVAR	911	
ARBORIZADORA ALTA	39	
ARBORIZADORA BAJA	10	
CANDELARIA LA NUEVA	2	
CARACOLI	133	
COLMENA	2	
COLMENA COMERCIAL	3	
COMPARTIR	3	
EL PARAISO	1	
JERUSALEN	22	
JUAN PABLO II	9	
LAS GUACAMAYAS IV	1	
NUOVA COLOMBIA	12	
PRADERA ESPERANZA	27	
SANTA VIVIANA	597	
SANTA VIVIANA - VISTA HERMOSA	1	
SIERRA MORENA	29	
SOTAVENTO 2 SECTOR	20	
Total general	1001	

1:1.200

